

LAMINAS DEL CUERPO HUMANO

INICIAL Y PRIMARIA

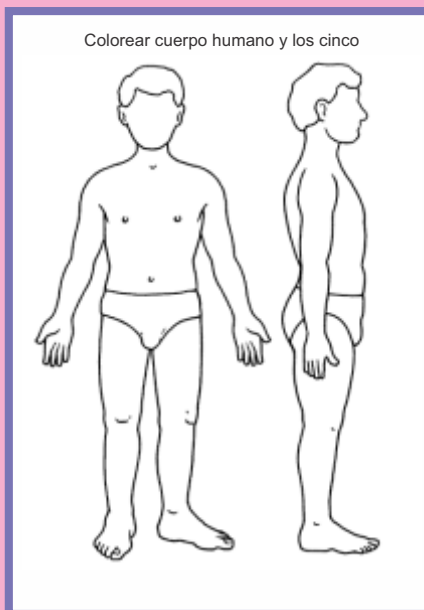

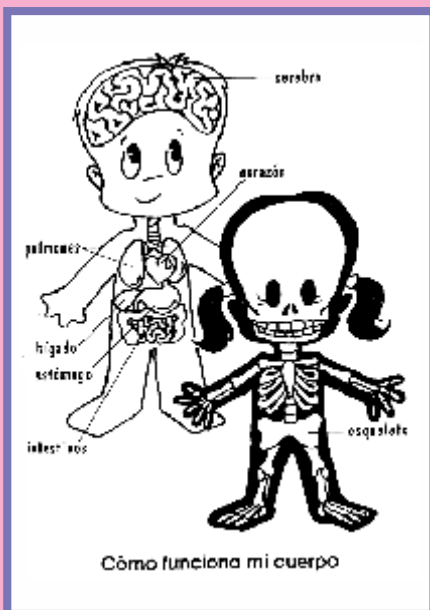
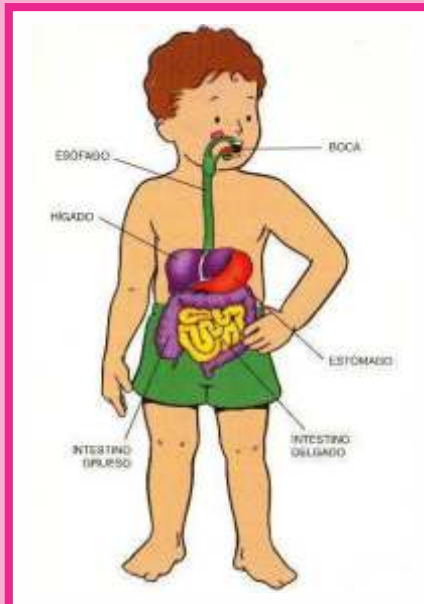
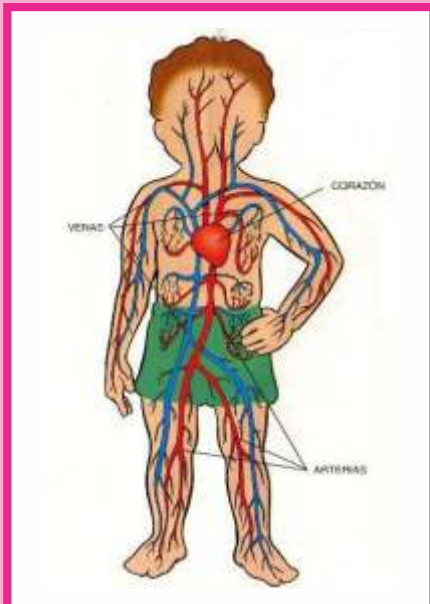
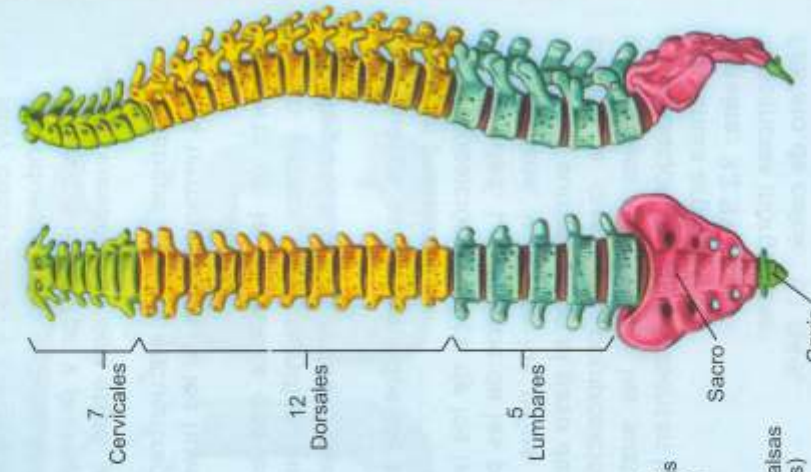
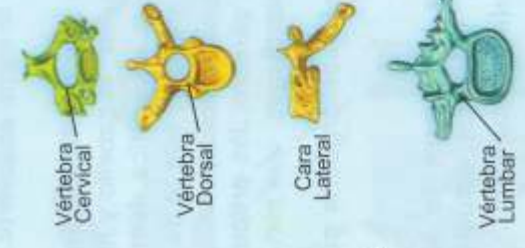
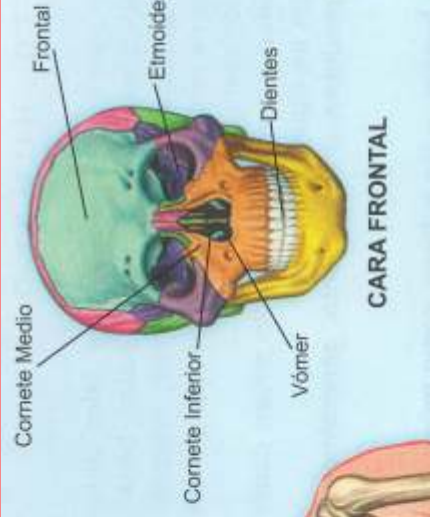
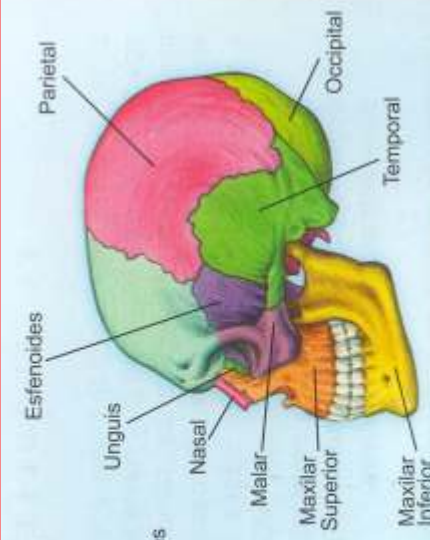

COLUMNA VERTEBRAL

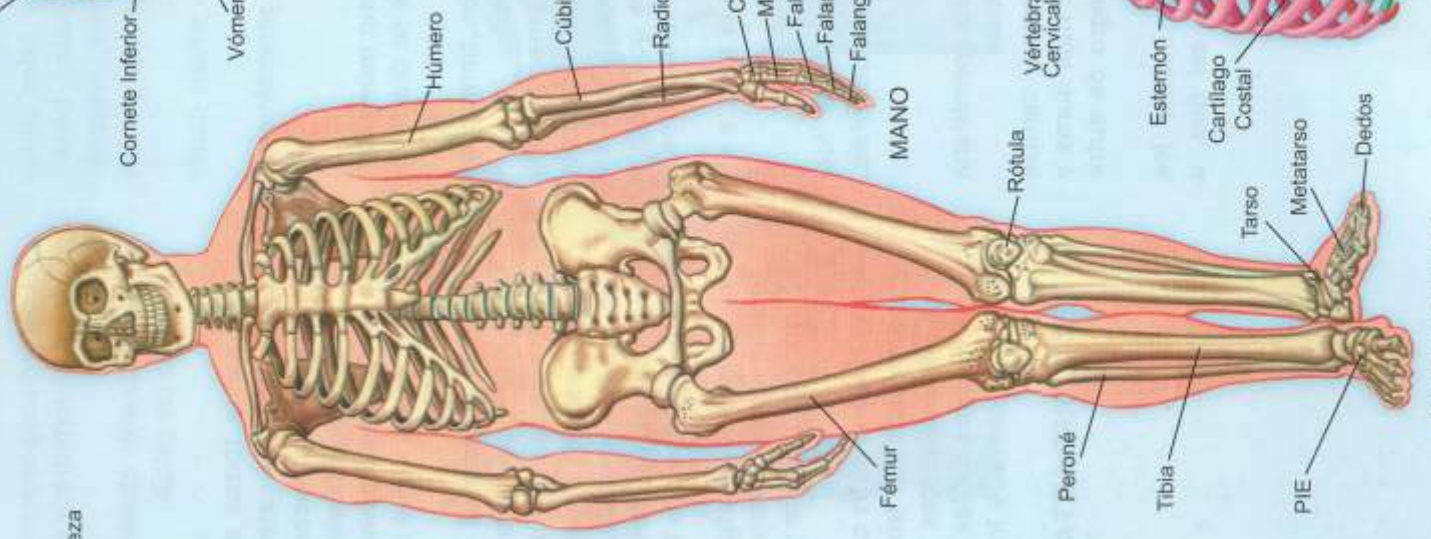
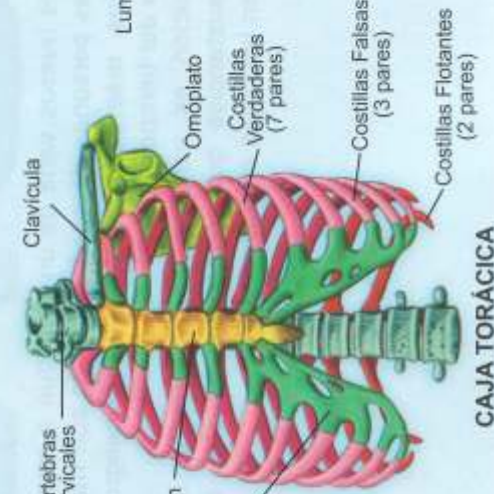

CARA ANTERIOR

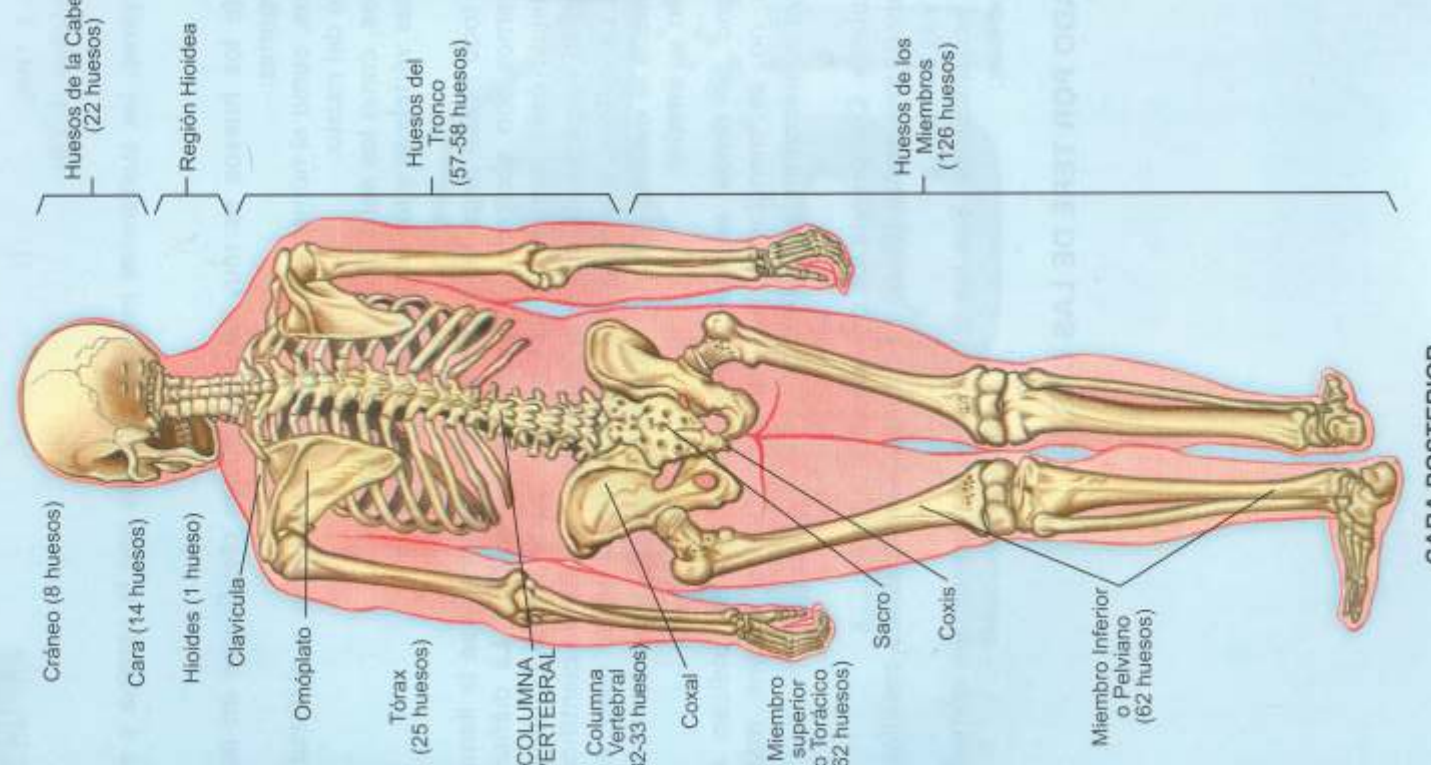

CARA POSTERIOR

Huesos de la Cabeza (22 huesos)

Región Hioidea

Huesos del Tronco (57-58 huesos)

Huesos de los Miembros (126 huesos)

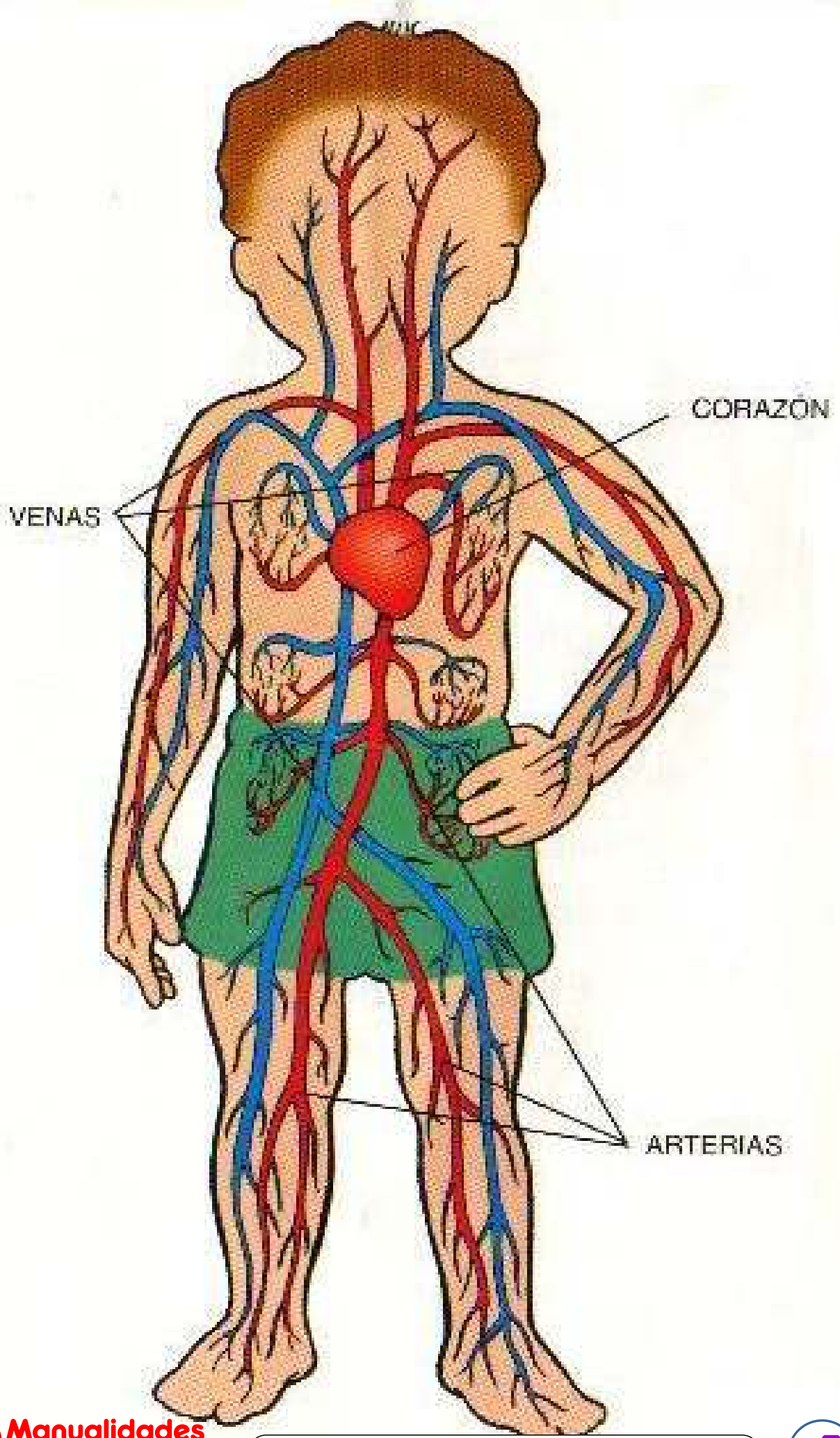

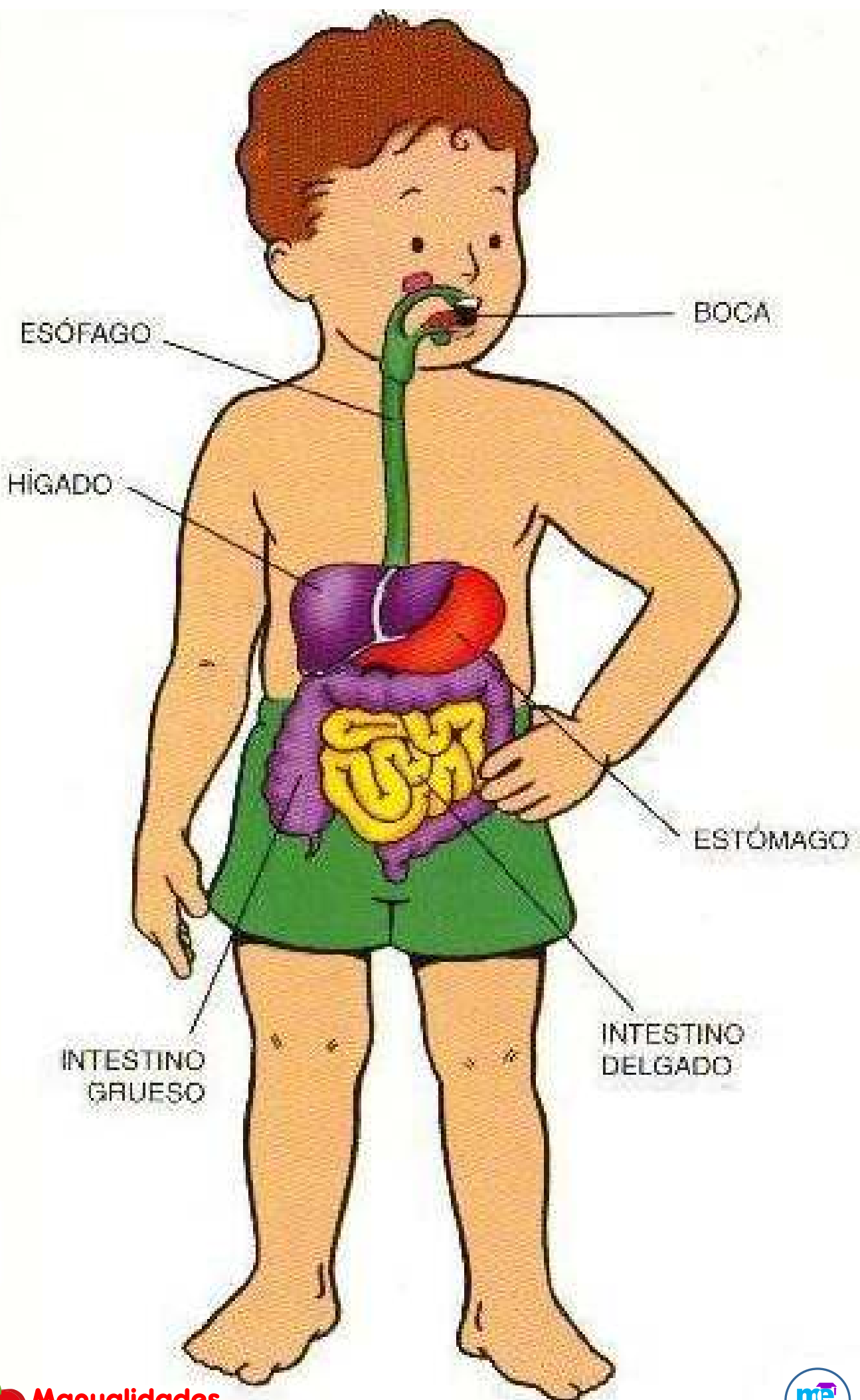

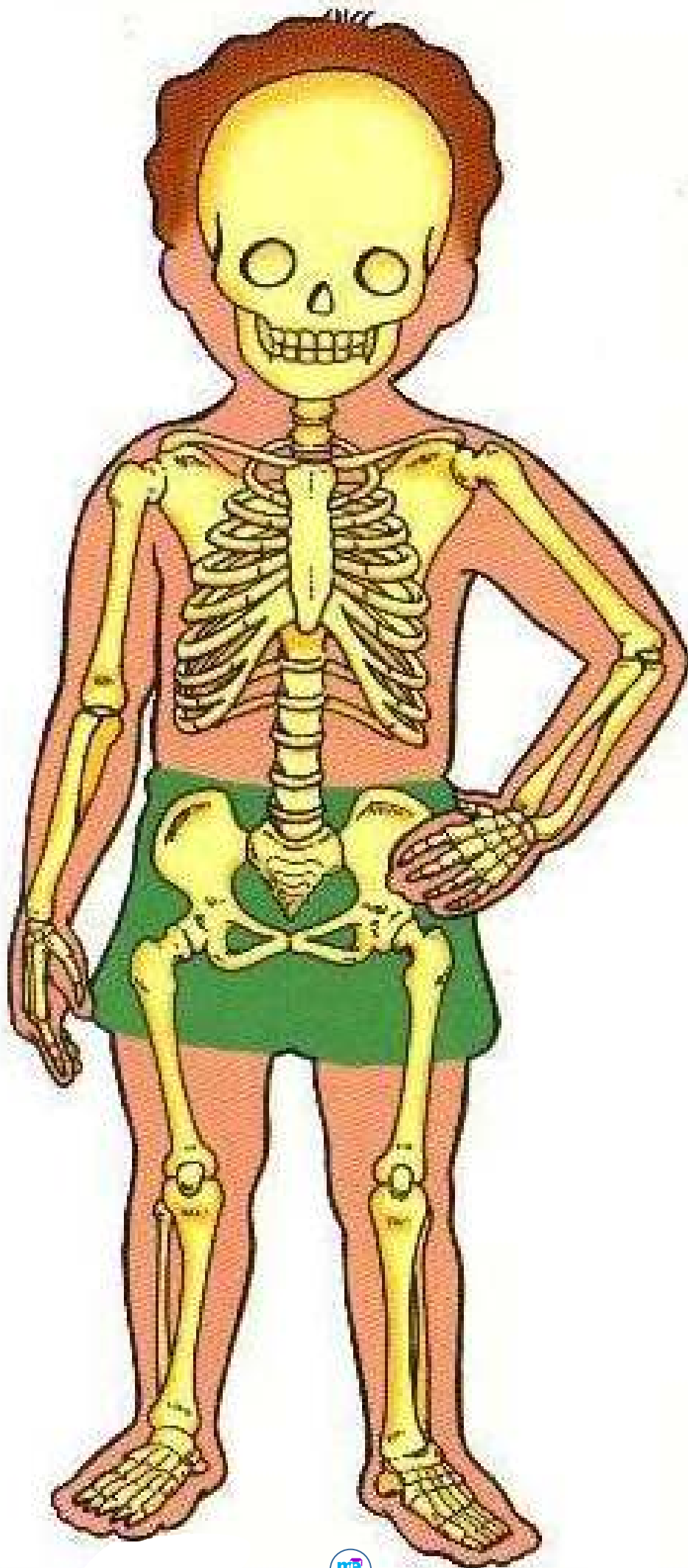

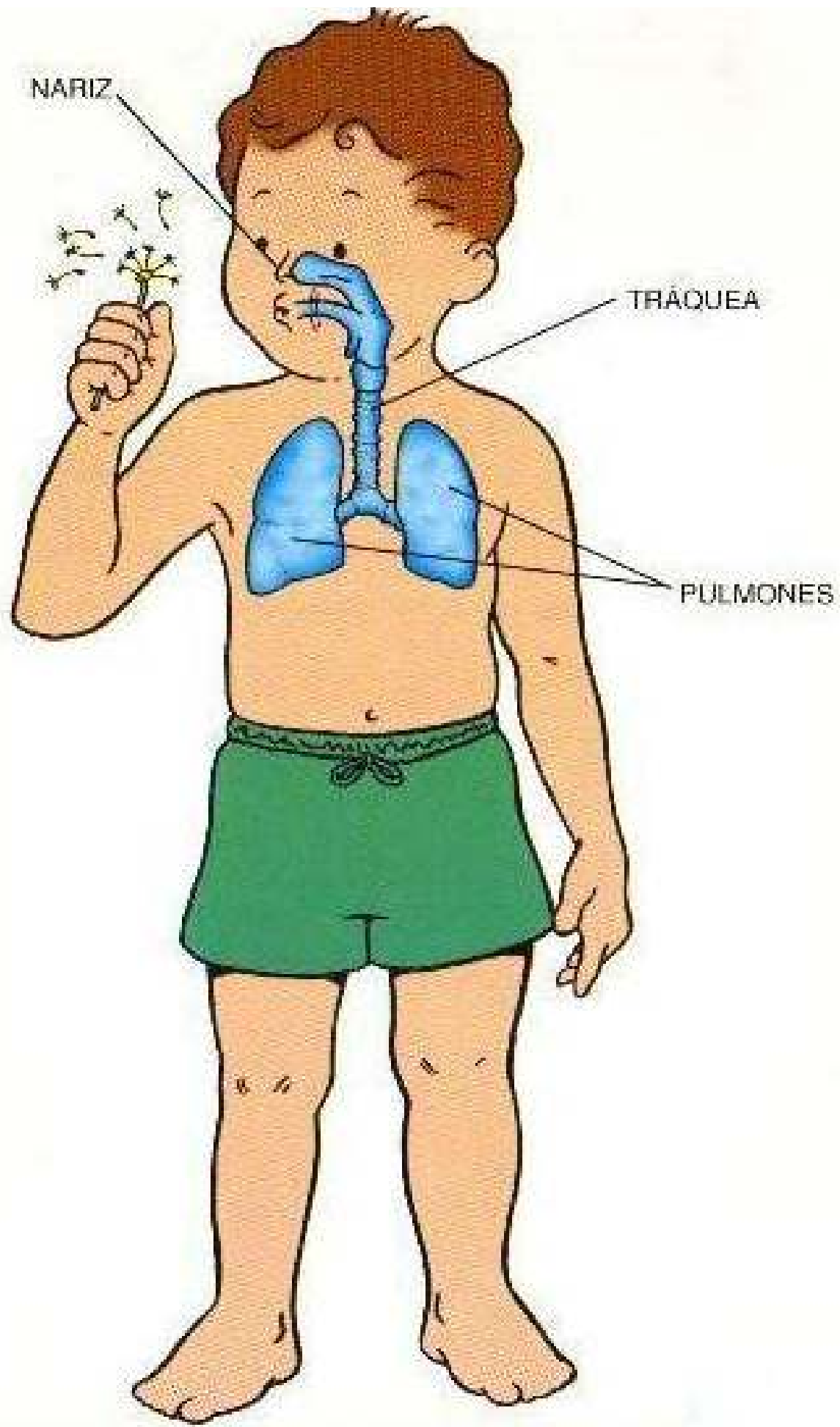



PARTES DEL CUERPO HUMANO RECORTA Y ARMA

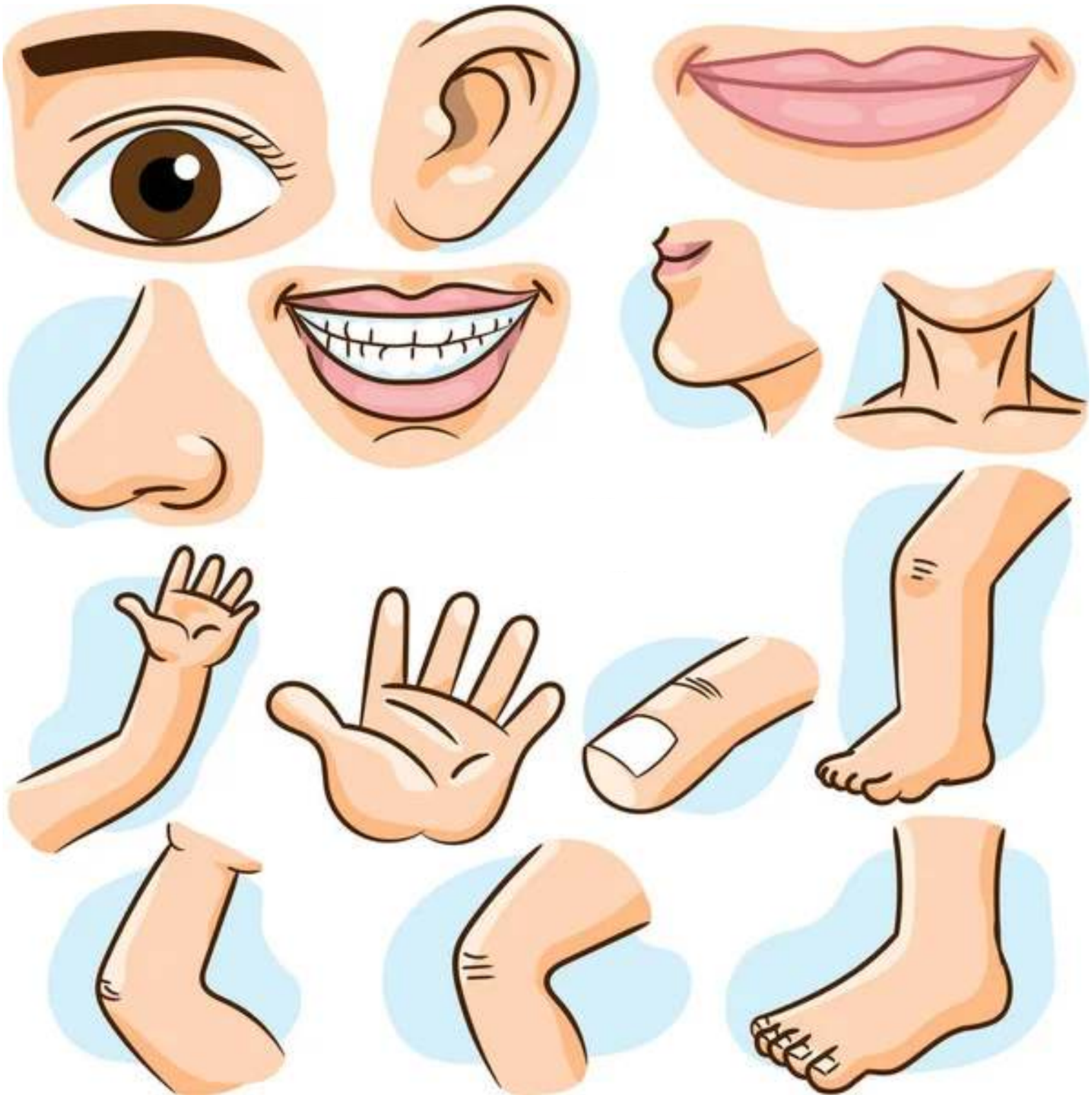

SISTEMA NERVIOSO

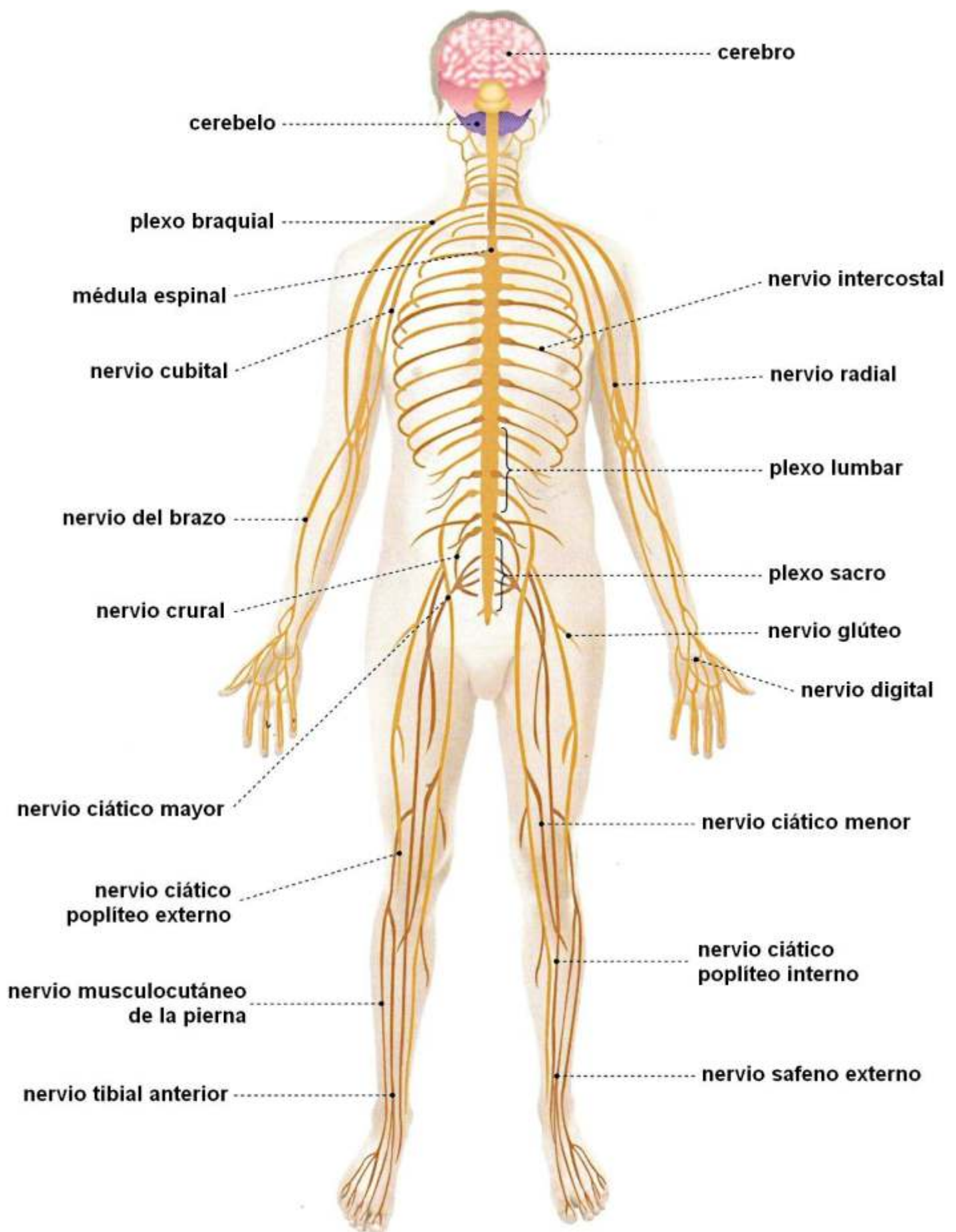

Parasimpático

Actúa en oposición a la actividad del SN simpático, recuperando las condiciones normales para el organismo.

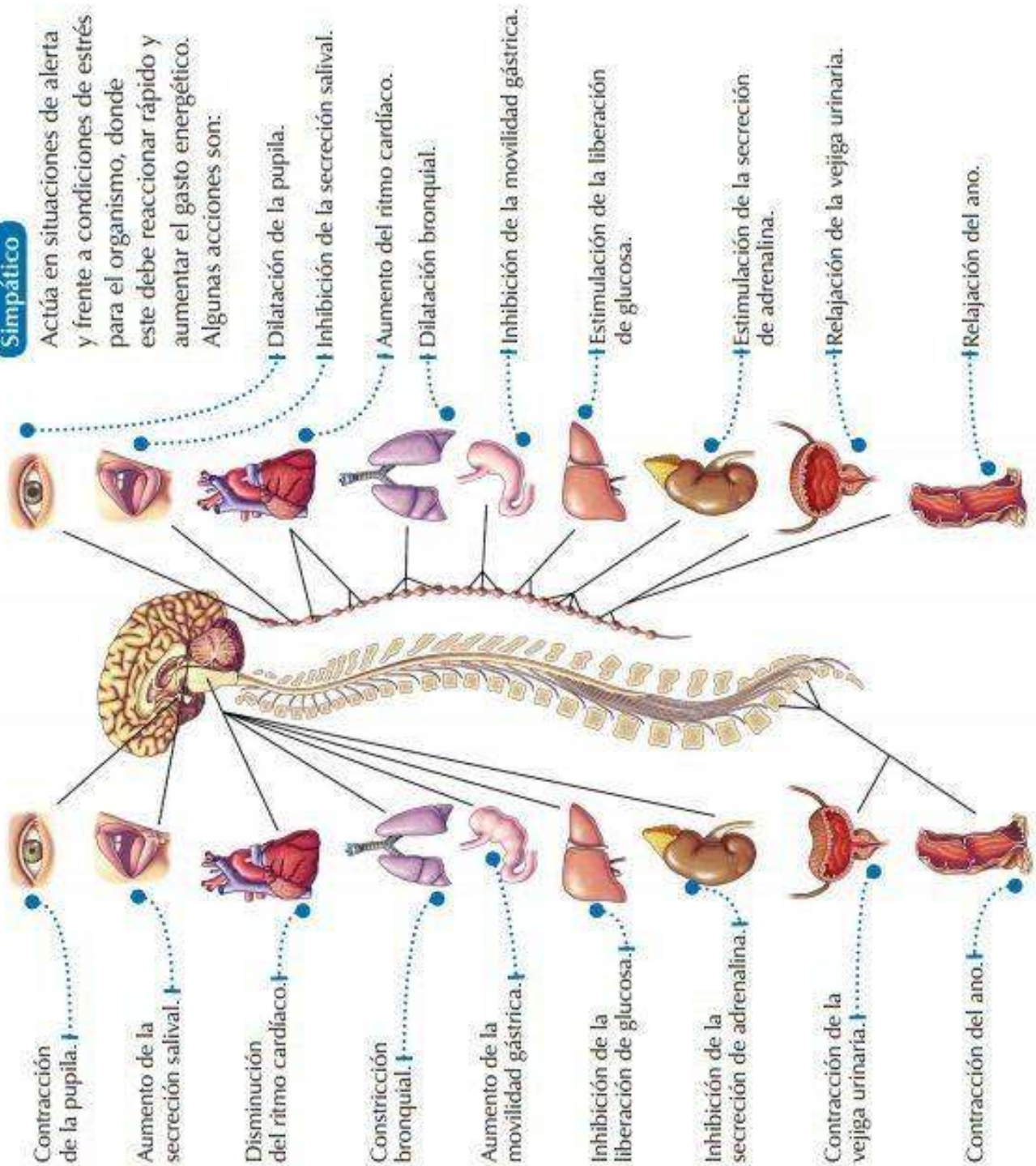

Tipos de neuronas

Neuronas multipolares

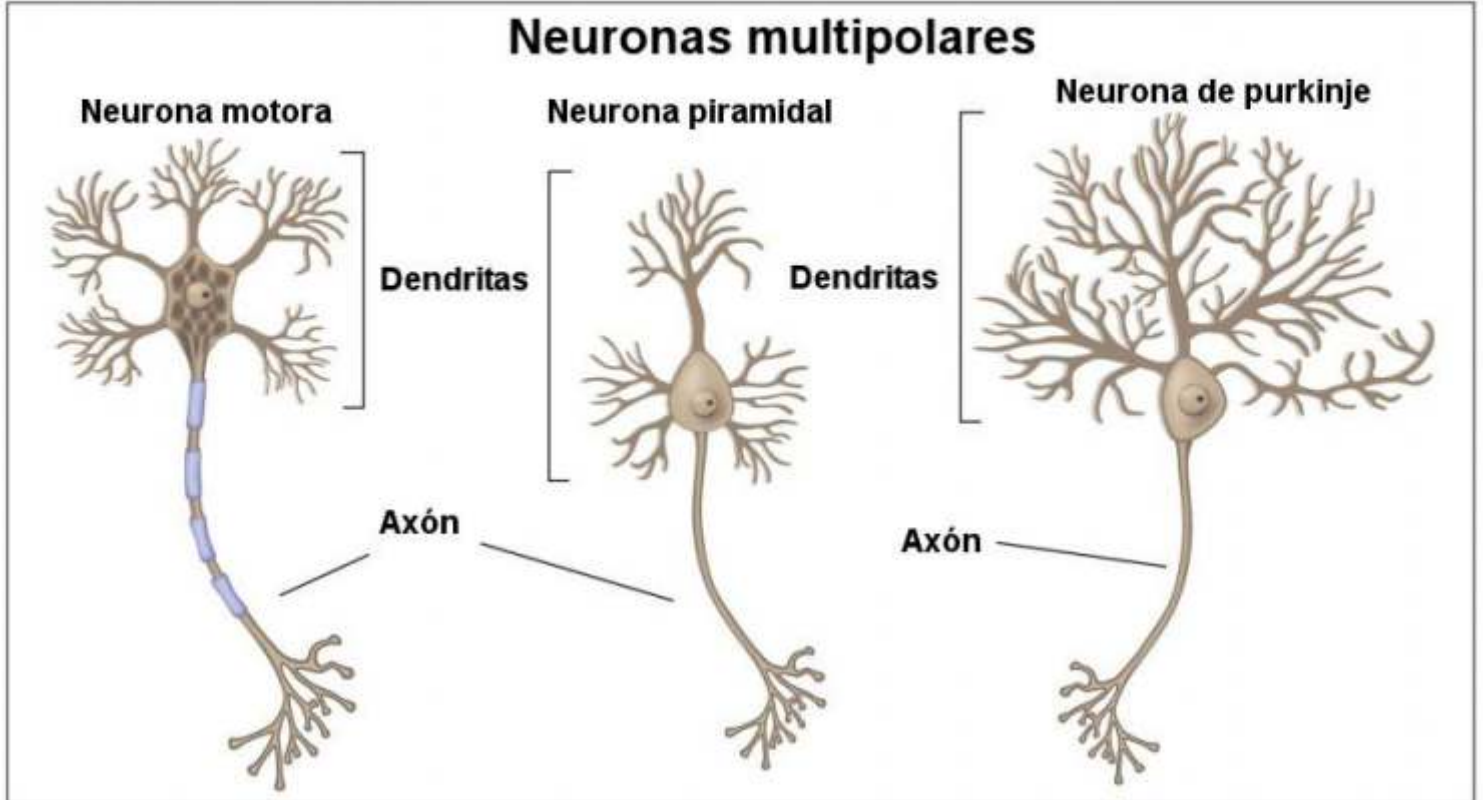

Neuronas bipolares

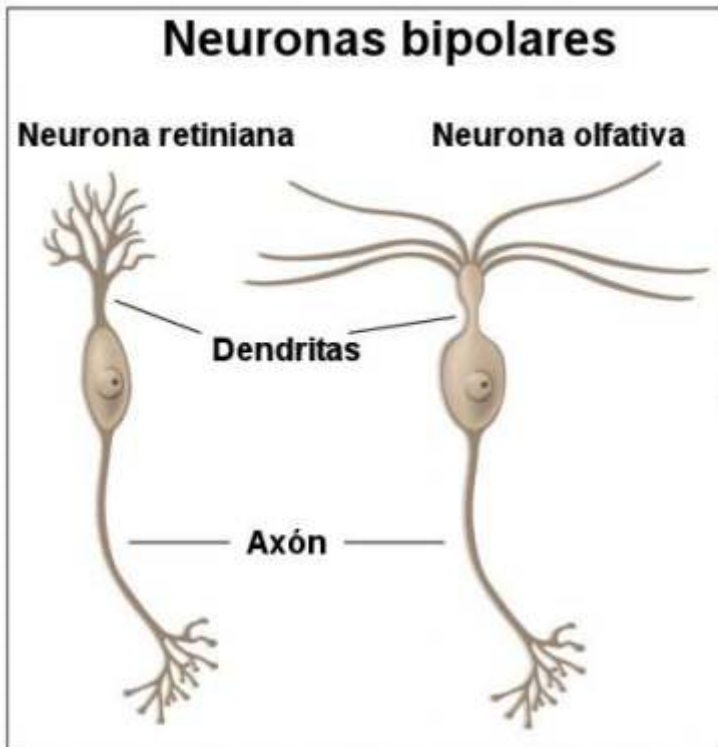

Neurona unipolar

Por ejemplo neuronas sensoriales de tacto y dolor

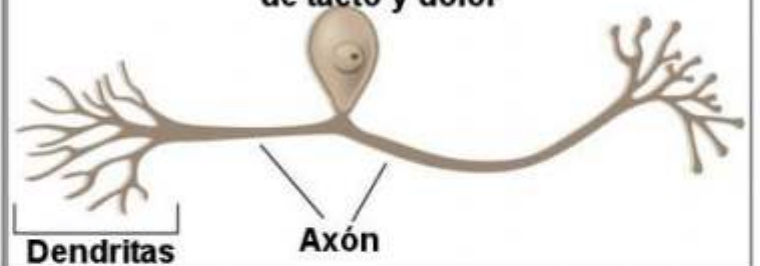

Neurona anaxónica

(célula amacrina)

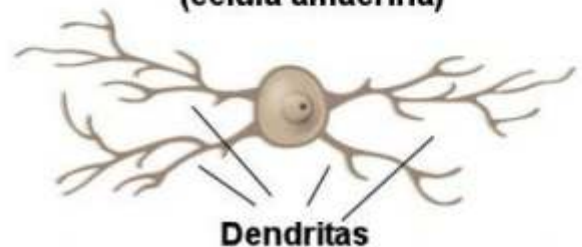

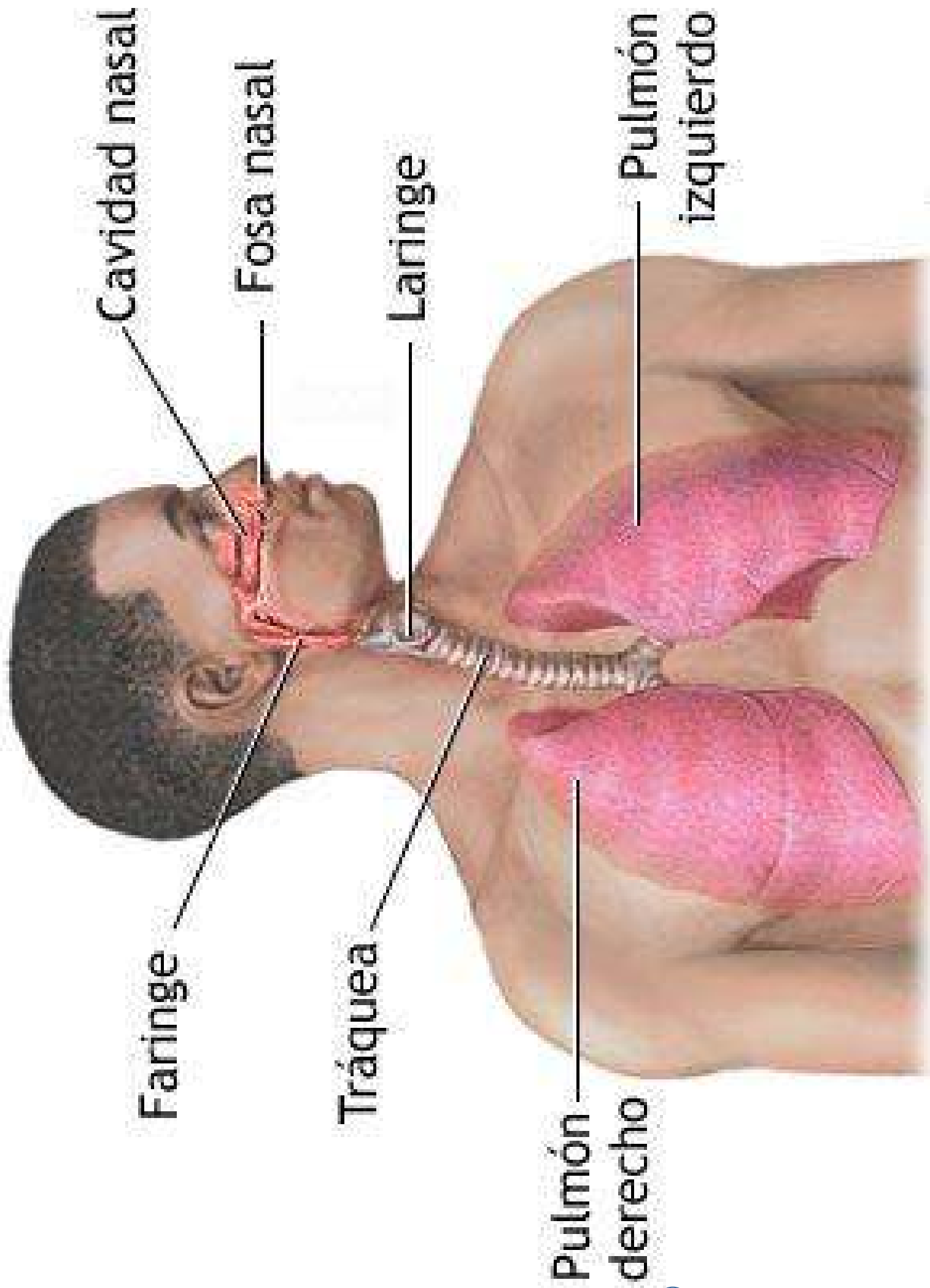

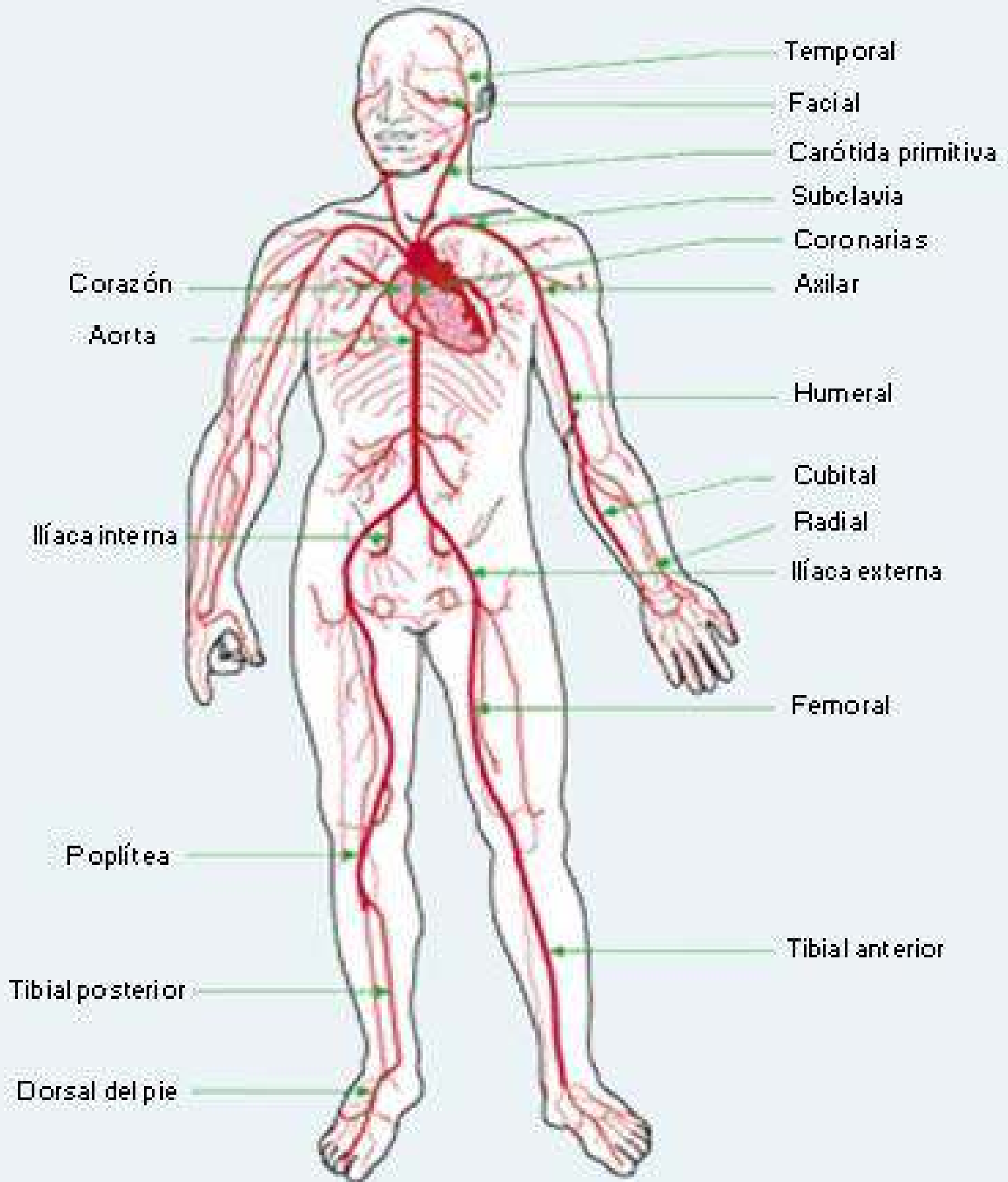

ORGANOS DEL TORAX Y ABDOMEN

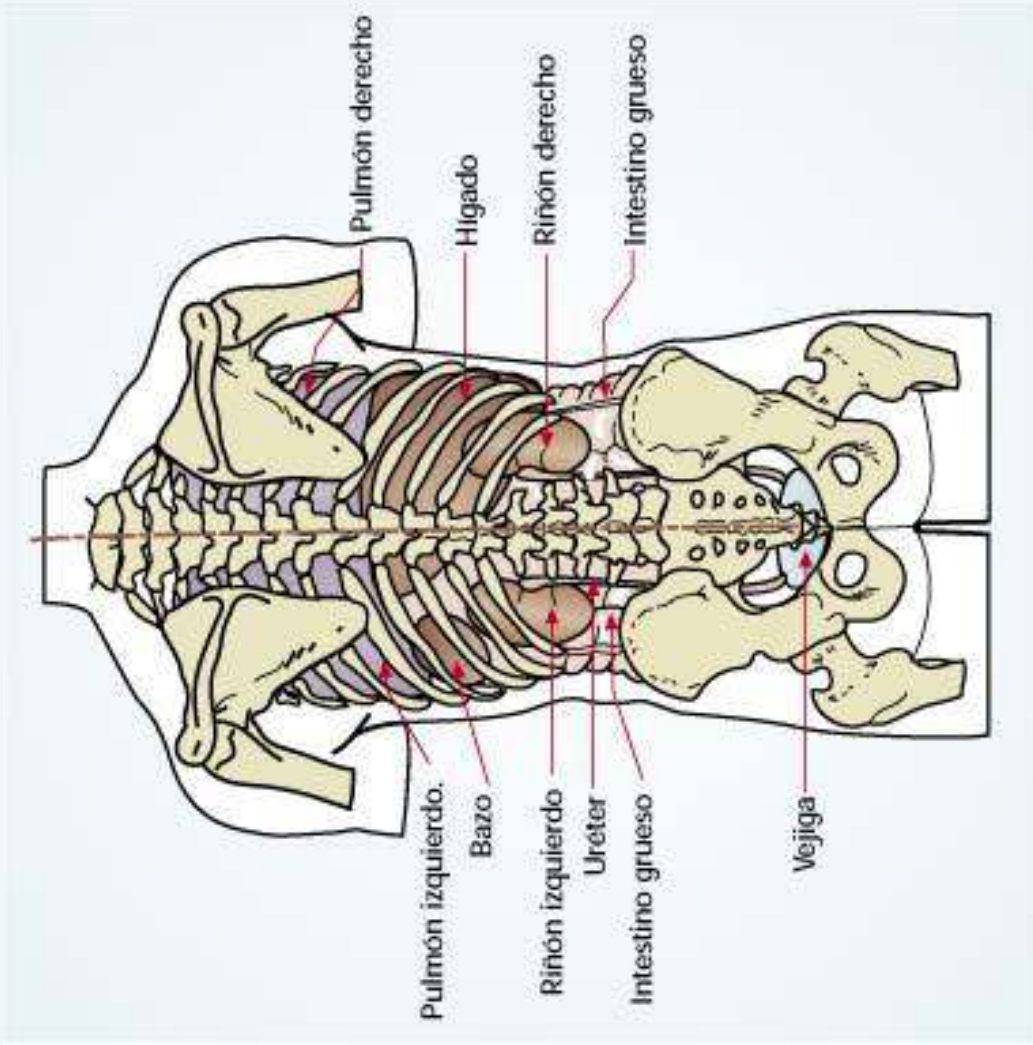
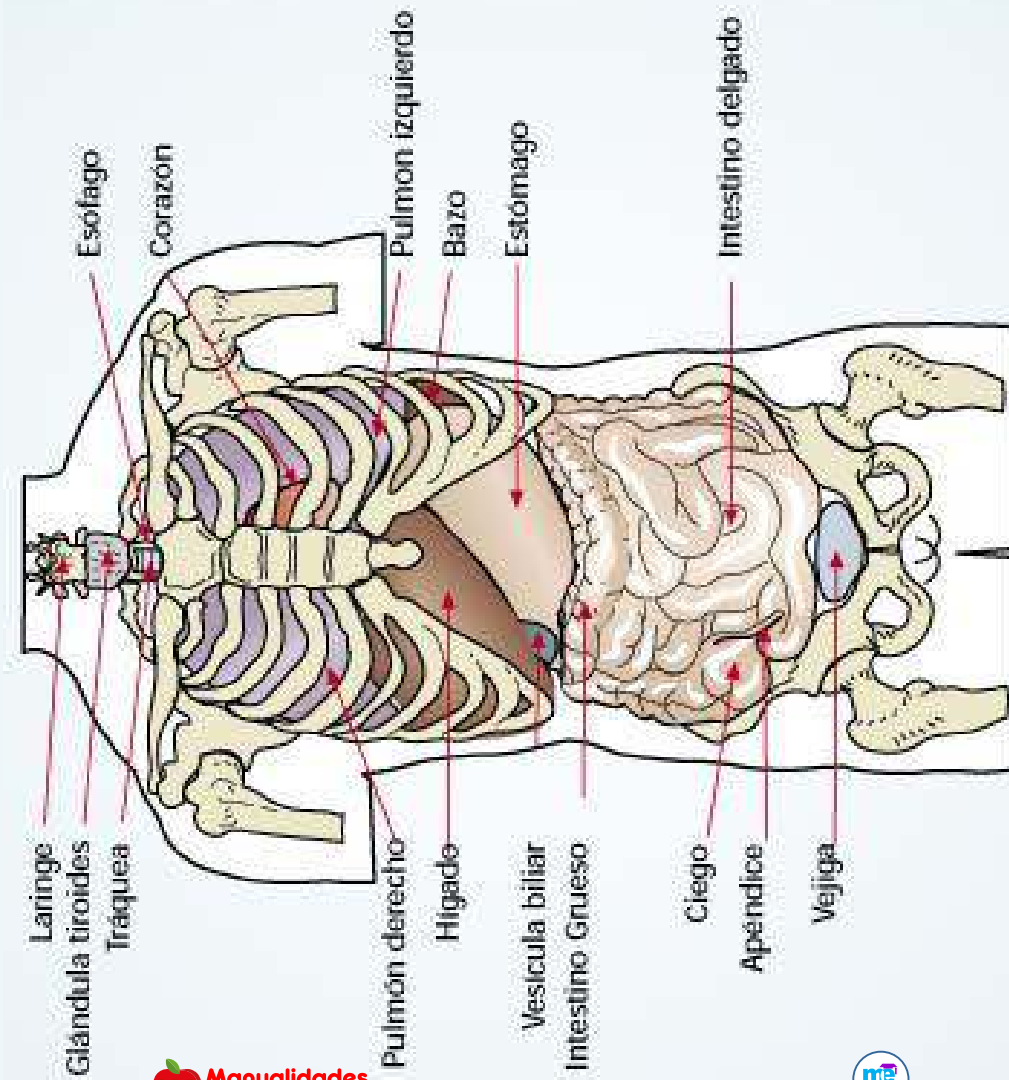

riñón

arteria renal

vena renal

Uréteres: conductos por los que la orina pasa de cada riñón a la vejiga.

Vejiga urinaria: está situada en la parte inferior del vientre. En ella se acumula la orina que llega de los riñones.

Uretra: tubo que comunica la vejiga con el exterior del cuerpo.

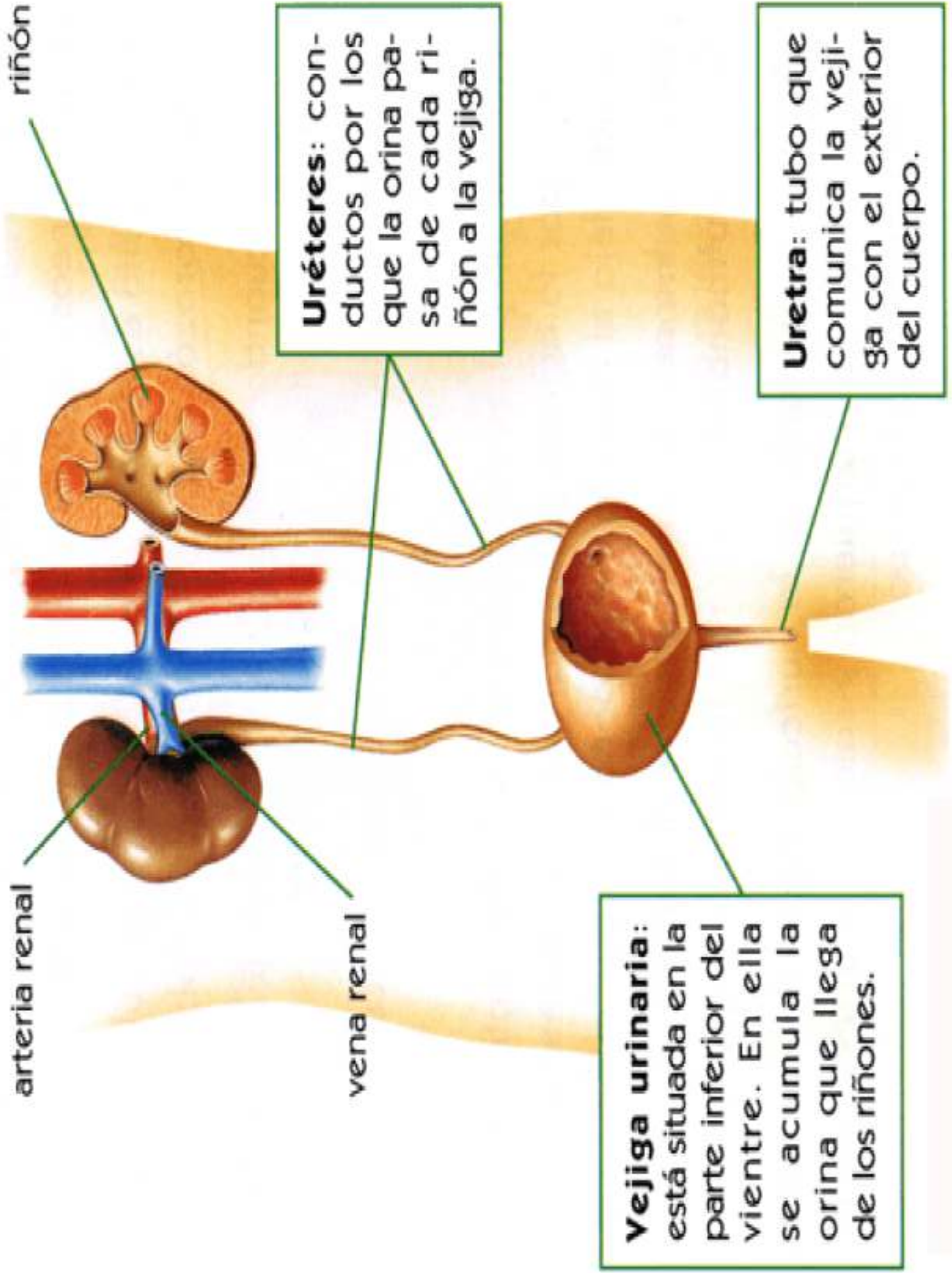

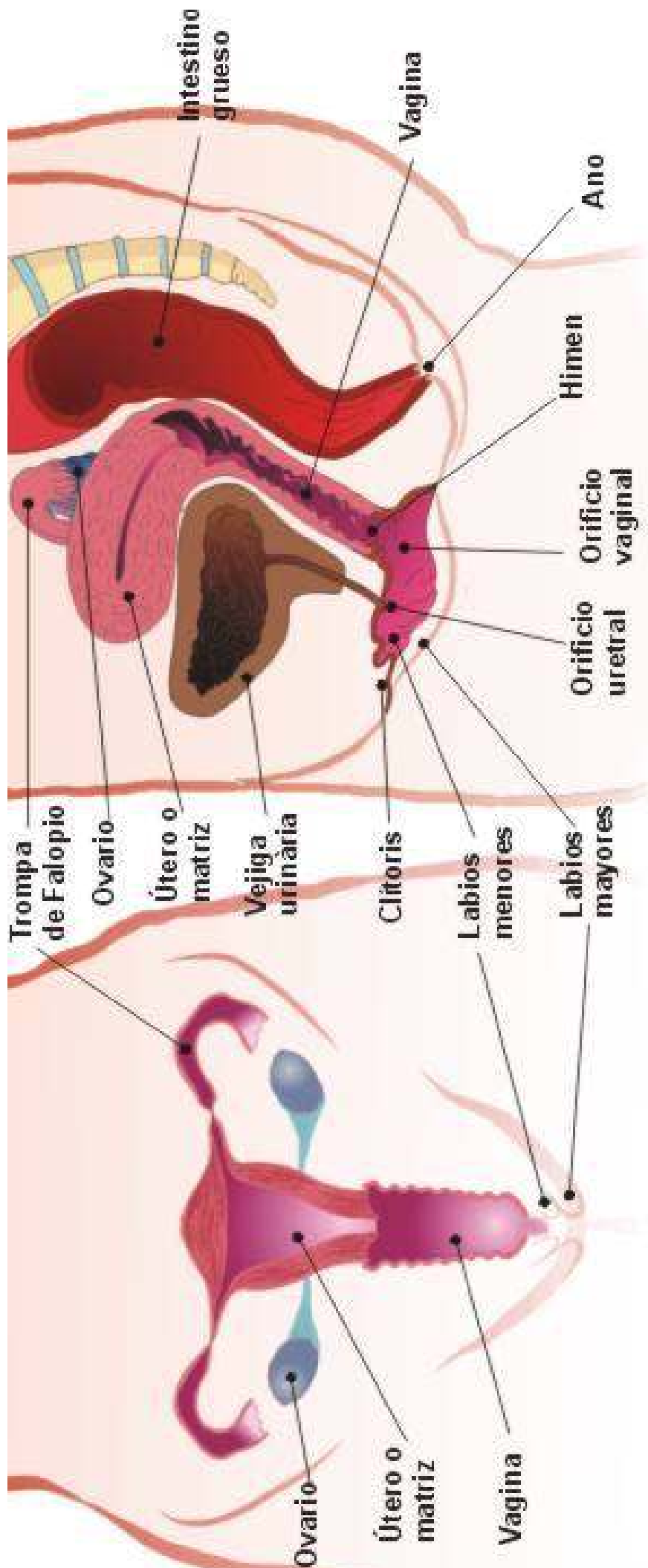

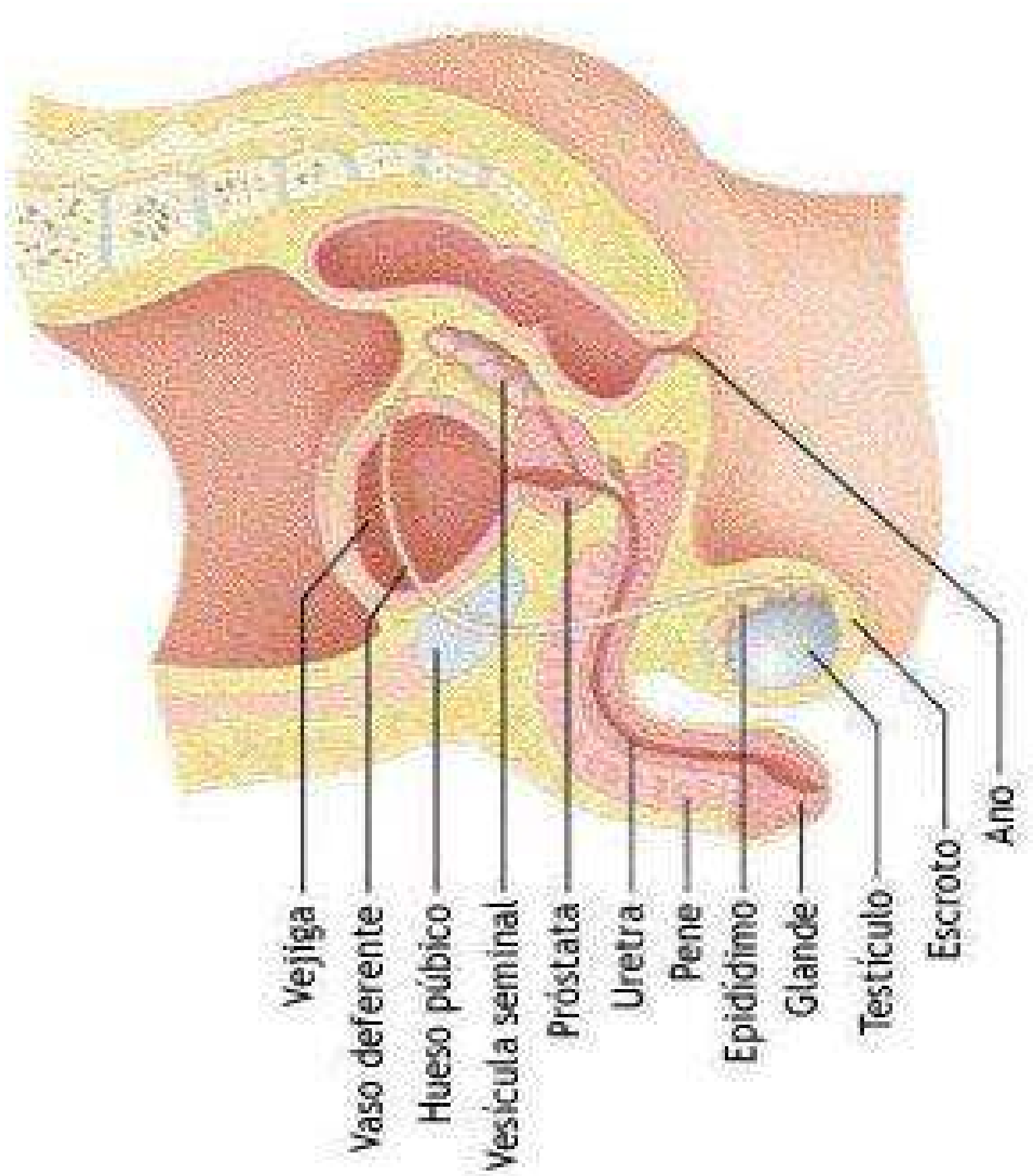

CARA ANTERIOR

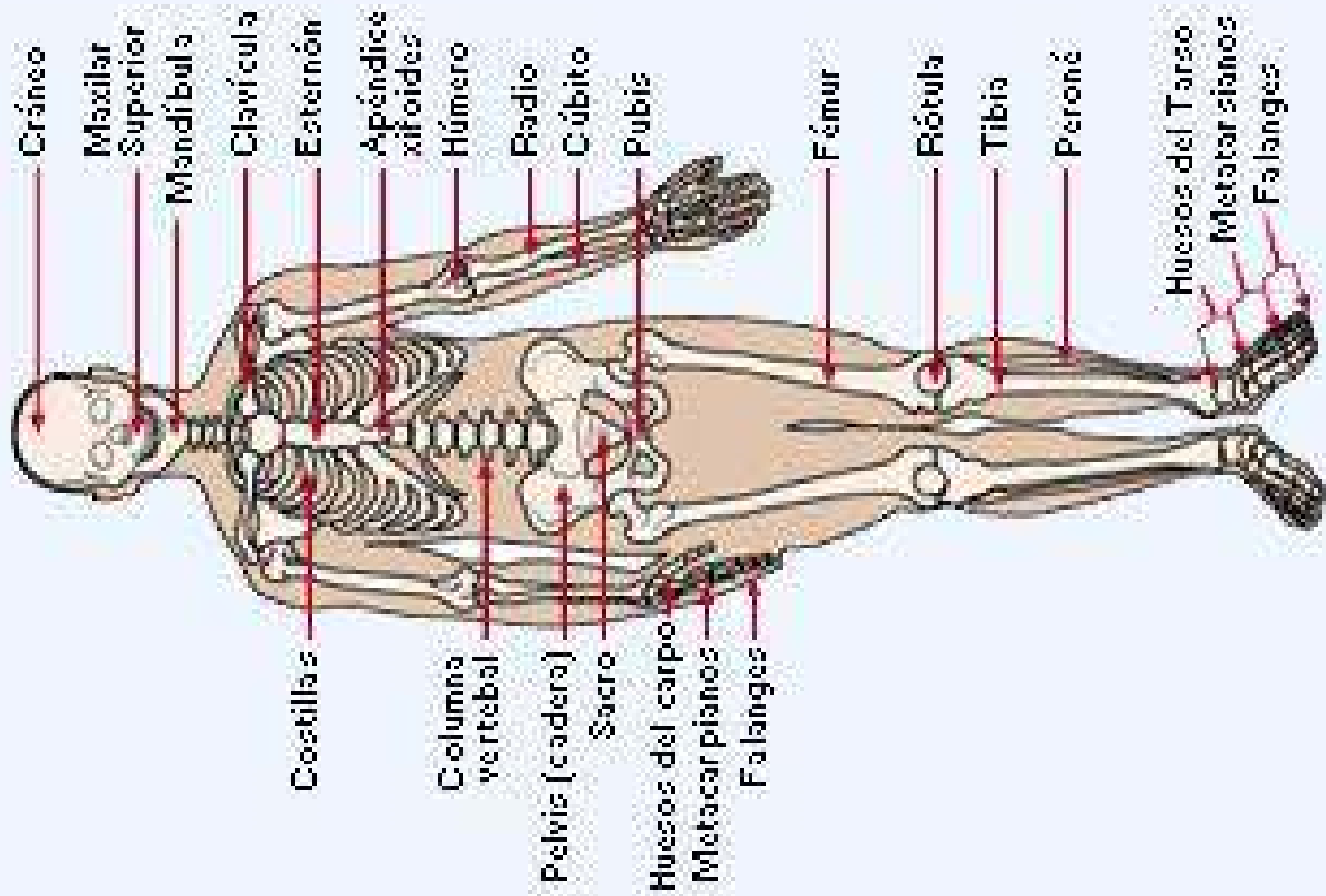

CARA POSTERIOR

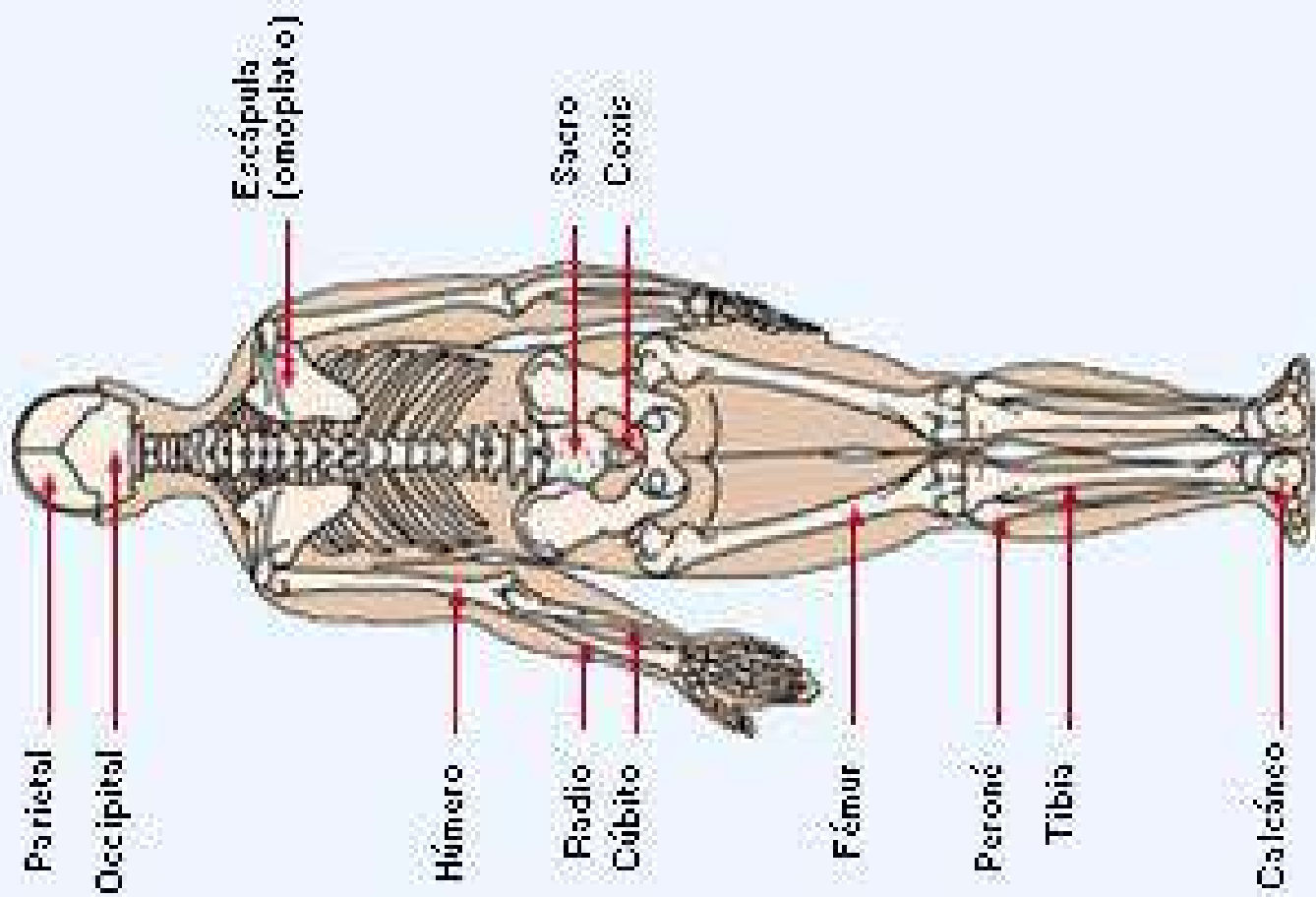

CARA ANTERIOR

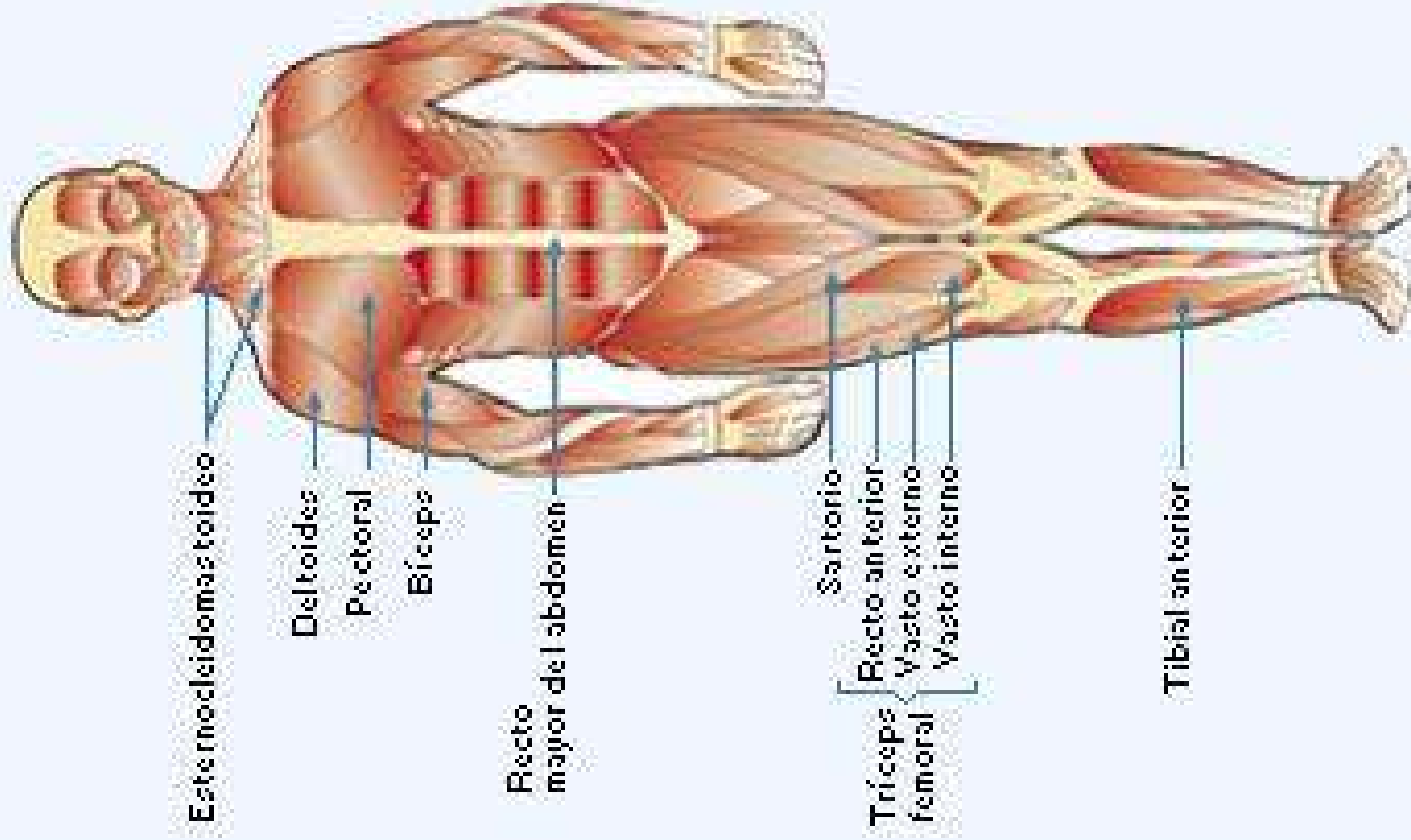

CARA POSTERIOR

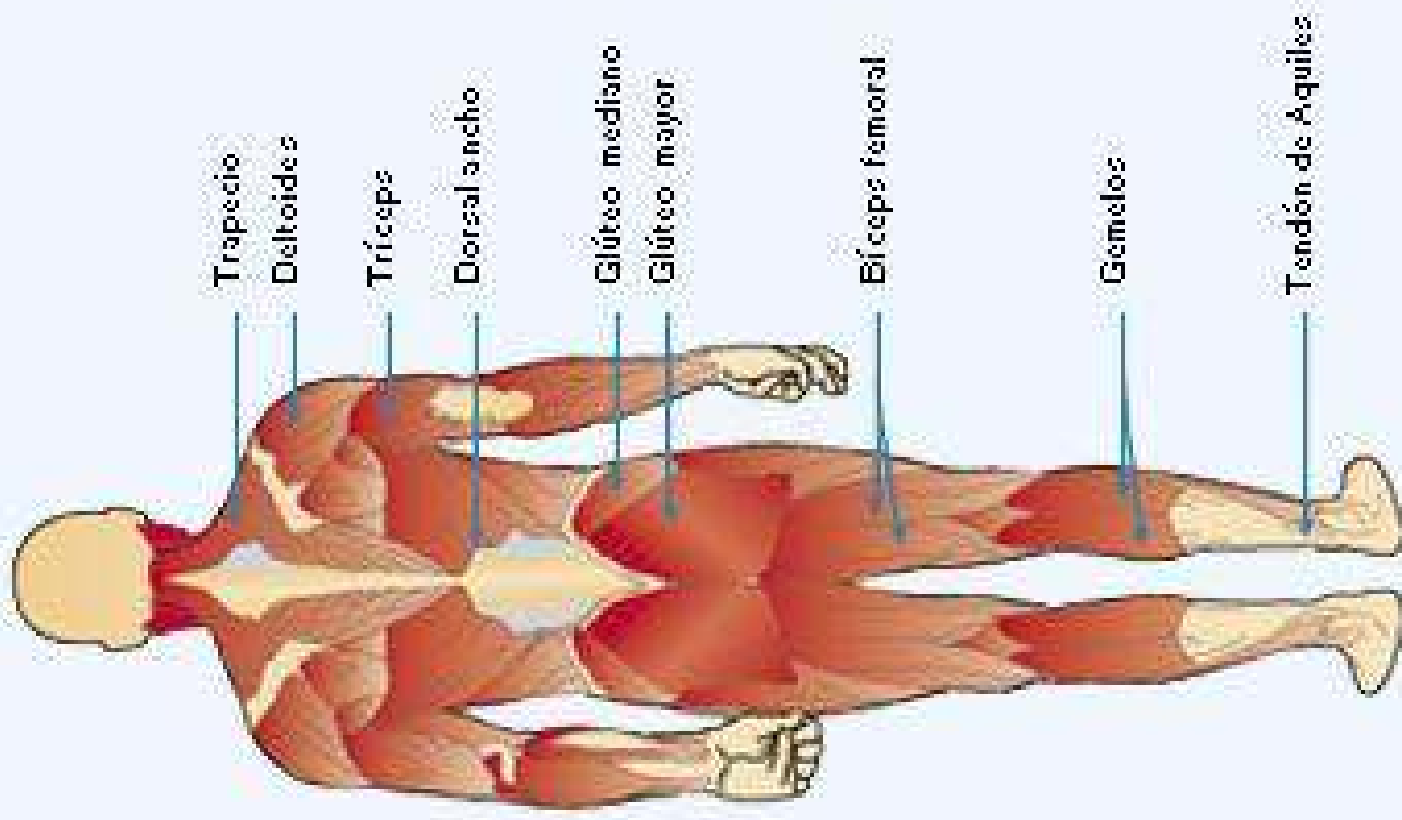

plano sagital

plano frontal

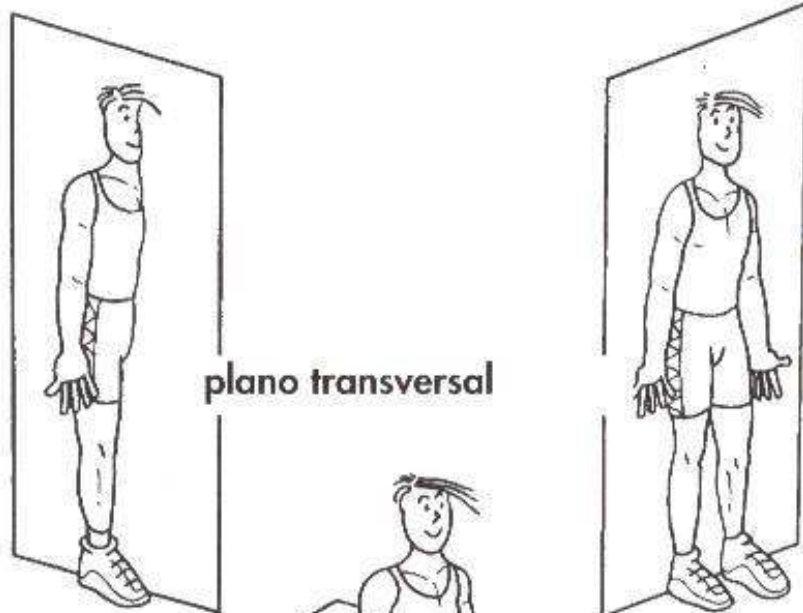

eje transversal

eje anteroposterior

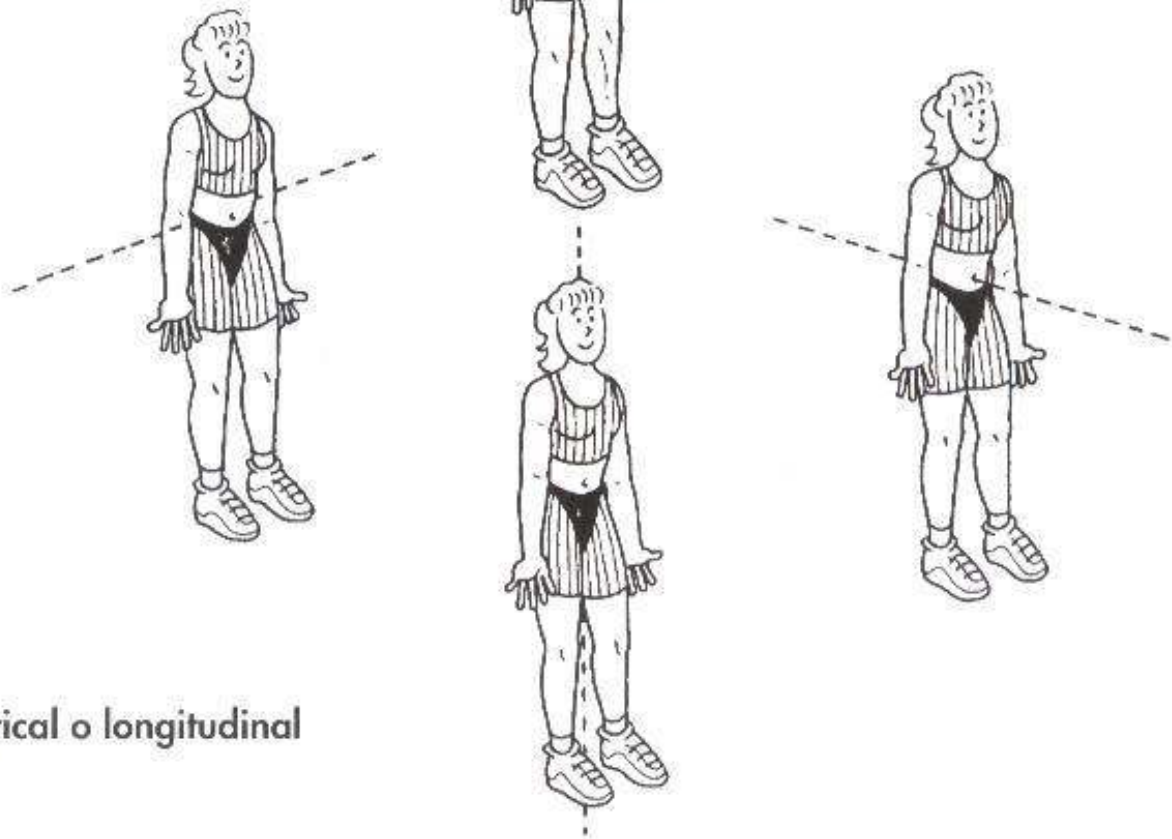

eje vertical o longitudinal

CARA ANTERIOR

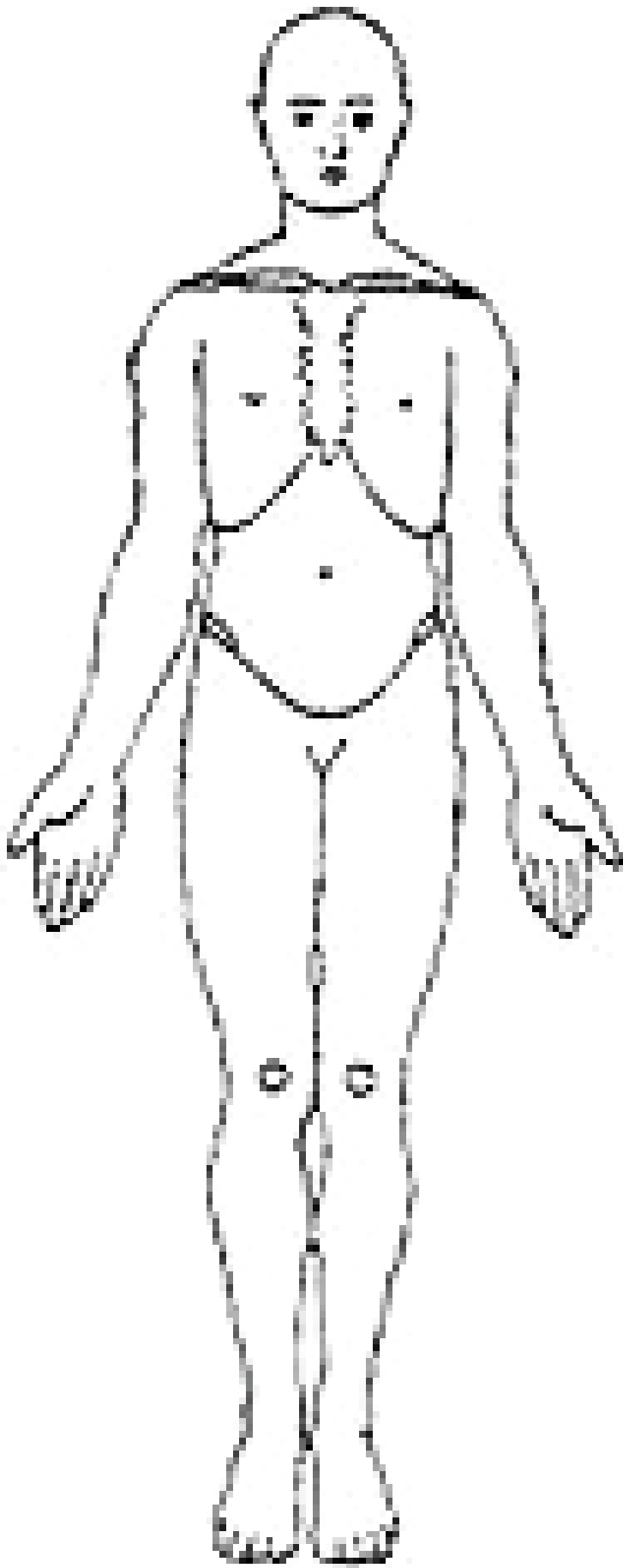

CARA POSTERIOR

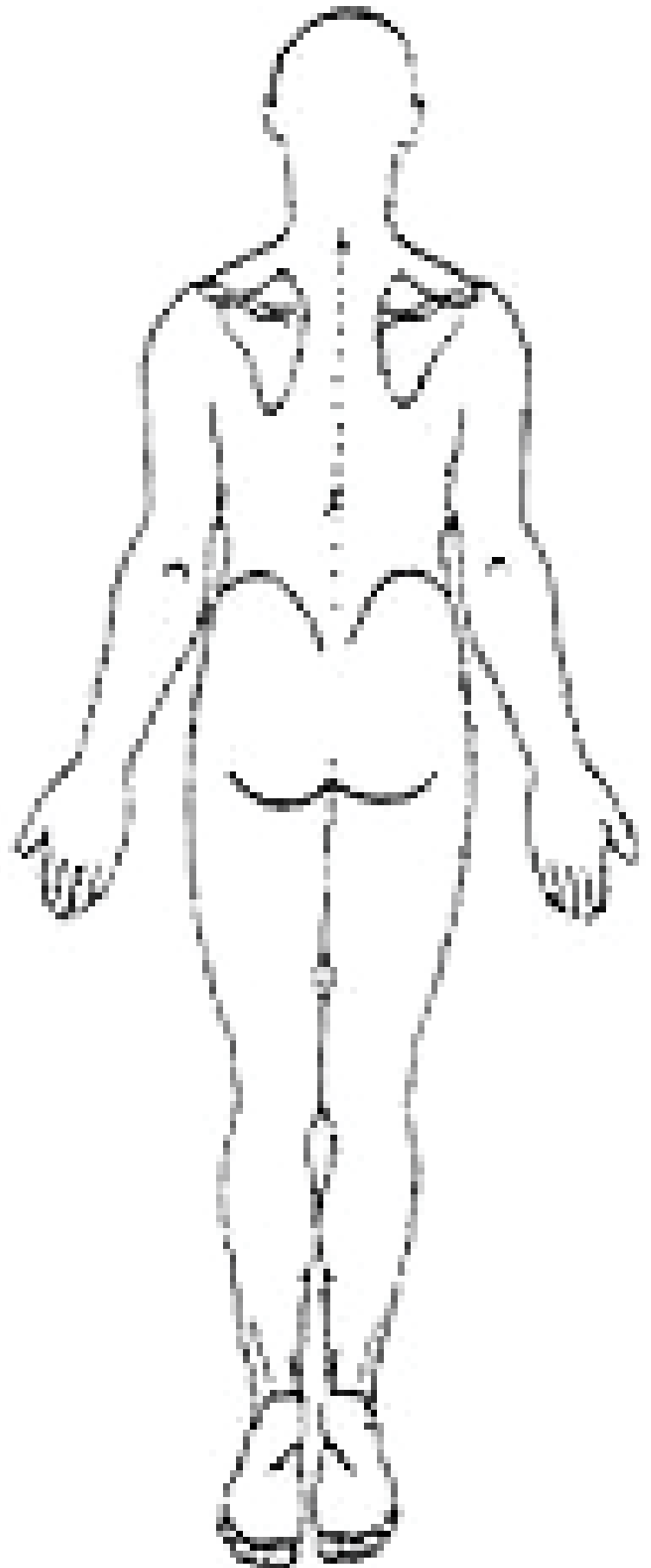

Decúbito dorsal

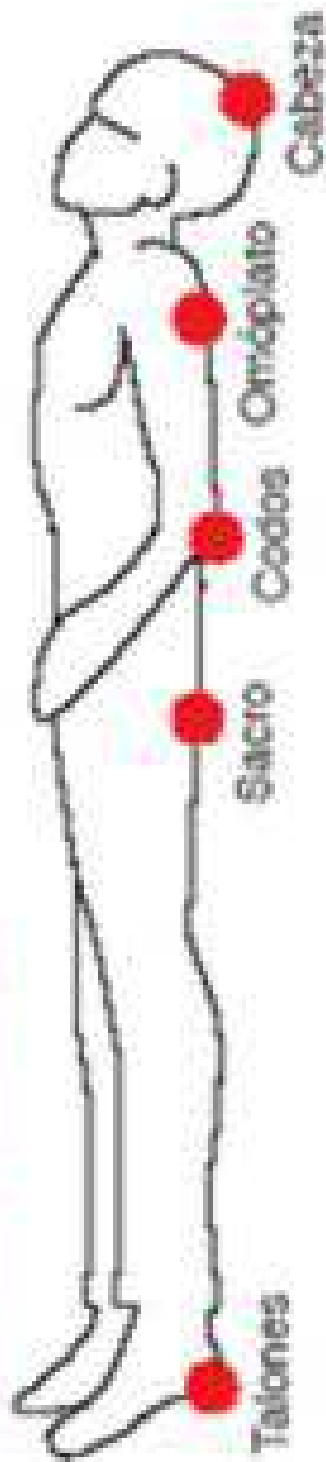

Decúbito lateral



Decúbito prono



REGIONES DEL CUERPO

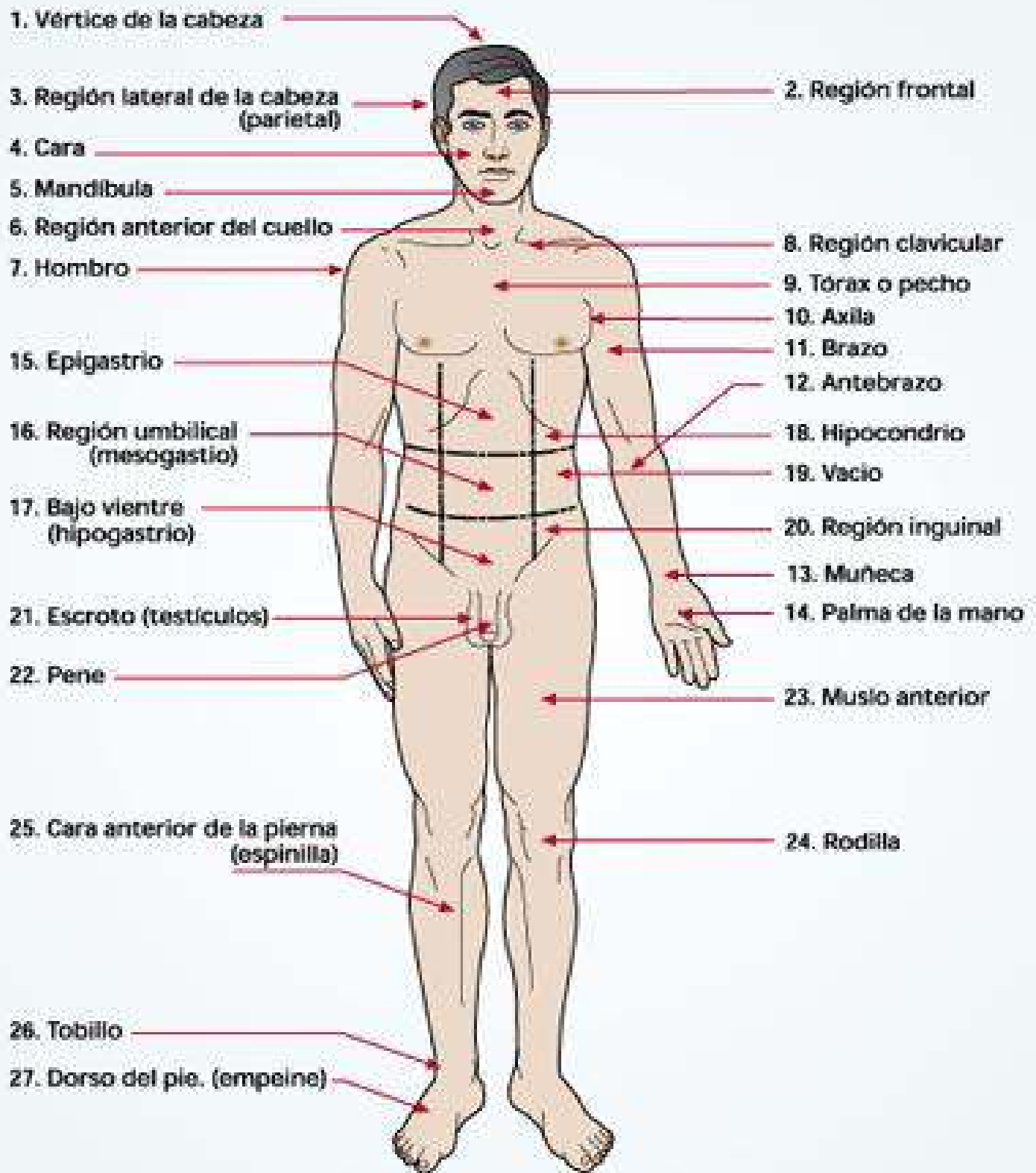

NOTA : al pedir CONSEJO MÉDICO POR RADIO, indicar claramente el lado (izquierdo o derecho) del cuerpo o miembro afectado.

REGIONES DEL CUERPO

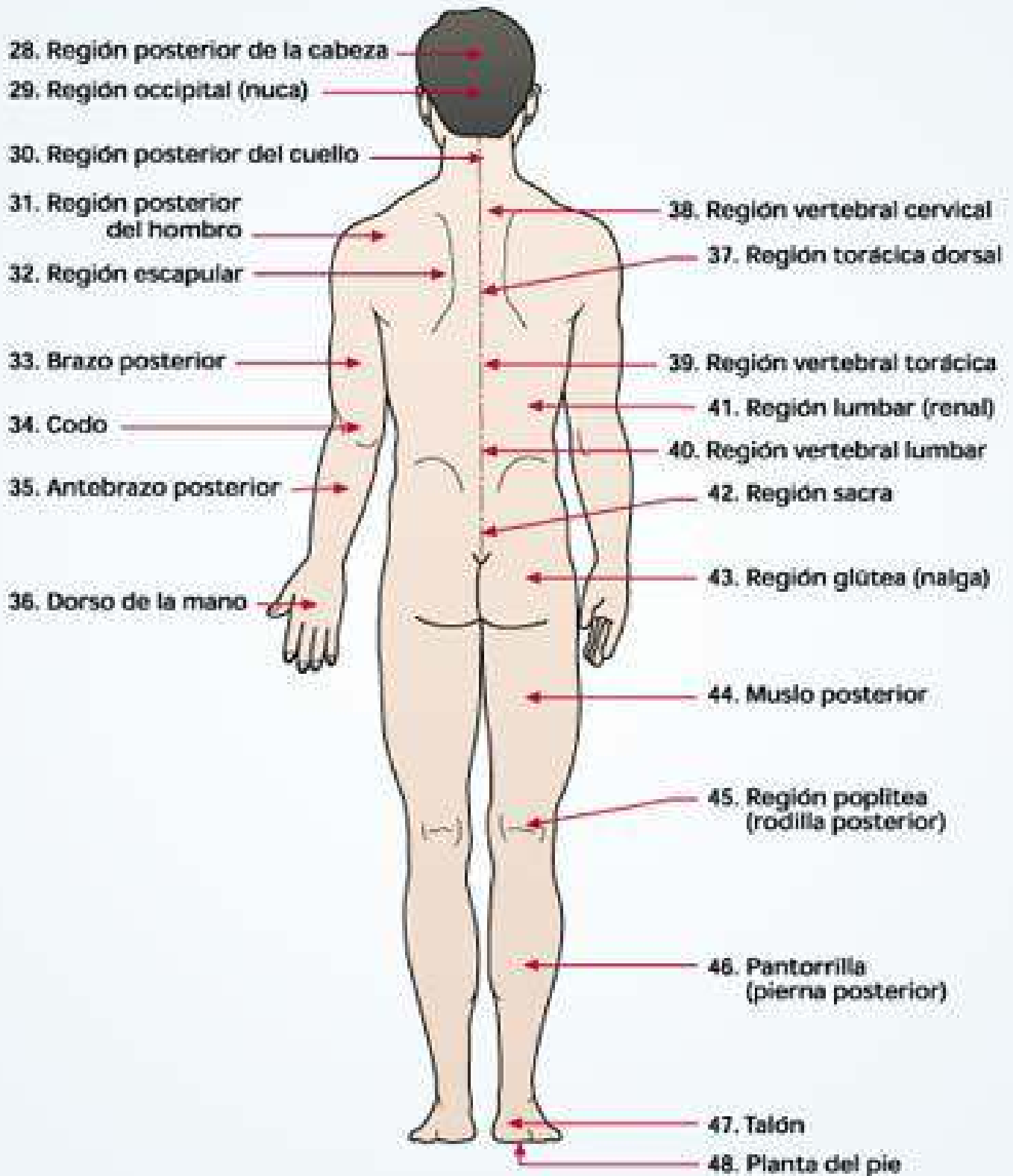

NOTA : al pedir **CONSEJO MÉDICO POR RADIO**, indicar claramente el lado (izquierdo o derecho) del cuerpo o miembro afectado.

CUERPO HUMANO

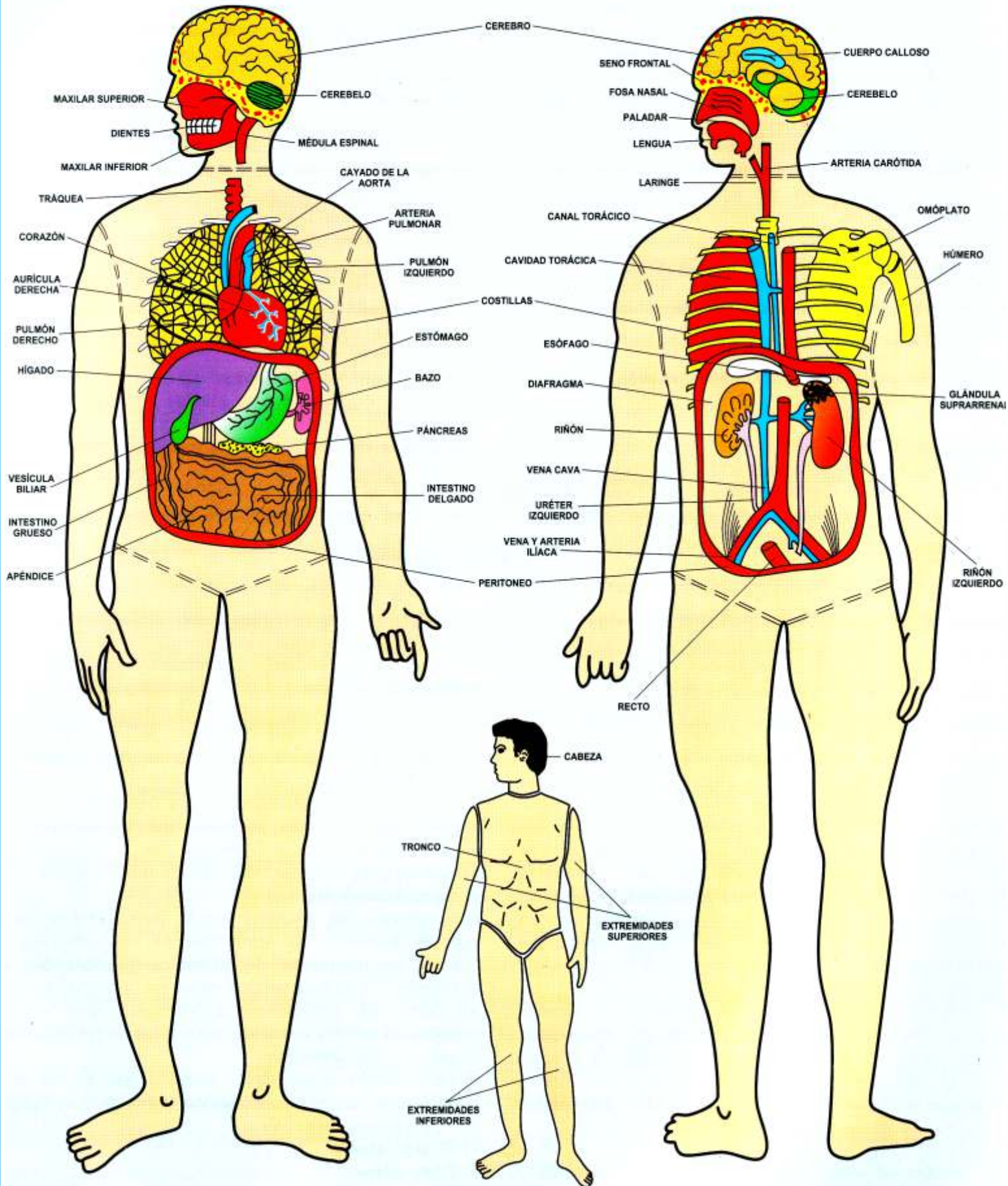

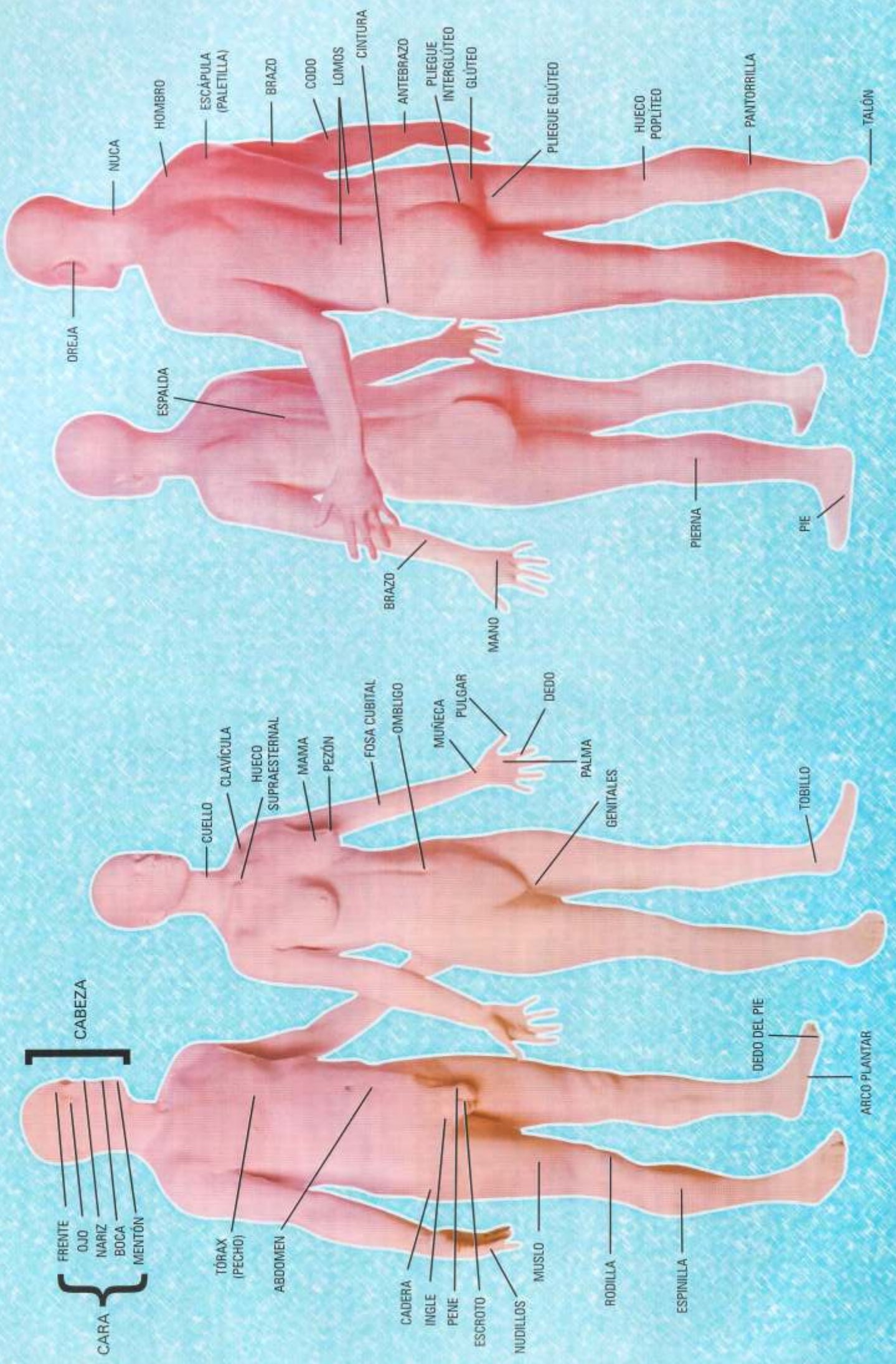

OREJA

NUCA

HOMBRO

ESCÁPULA (PALETILLA)

BRAZO

CODO

LOMOS

CINTURA

ANTEBRAZO

PLEGUE INTERGLÚTEO

GLÚTEO

PLEGUE GLÚTEO

HUECO POPLITEO

PANTORRILLA

TALÓN

ESPALDA

BRAZO

MANO

PIERNA

PIE

CUELLO

CLAVÍCULA

HUECO SUPRAESTERNAL

MAMA

PEZÓN

FOSA CUBITAL

OMBLIGO

MUÑECA

PULGAR

DEDO

PALMA

GENITALES

TOBILLO

CABEZA

FRENTE

OJO

NARIZ

BOCA

MENTÓN

TÓRAX (PECHO)

ABDOMEN

CADERA

INGLE

PENE

ESCROTO

NUDILLOS

MUSLO

RODILLA

ESPINILLA

DEDO DEL PIE

ARCO PLANTAR

CARA

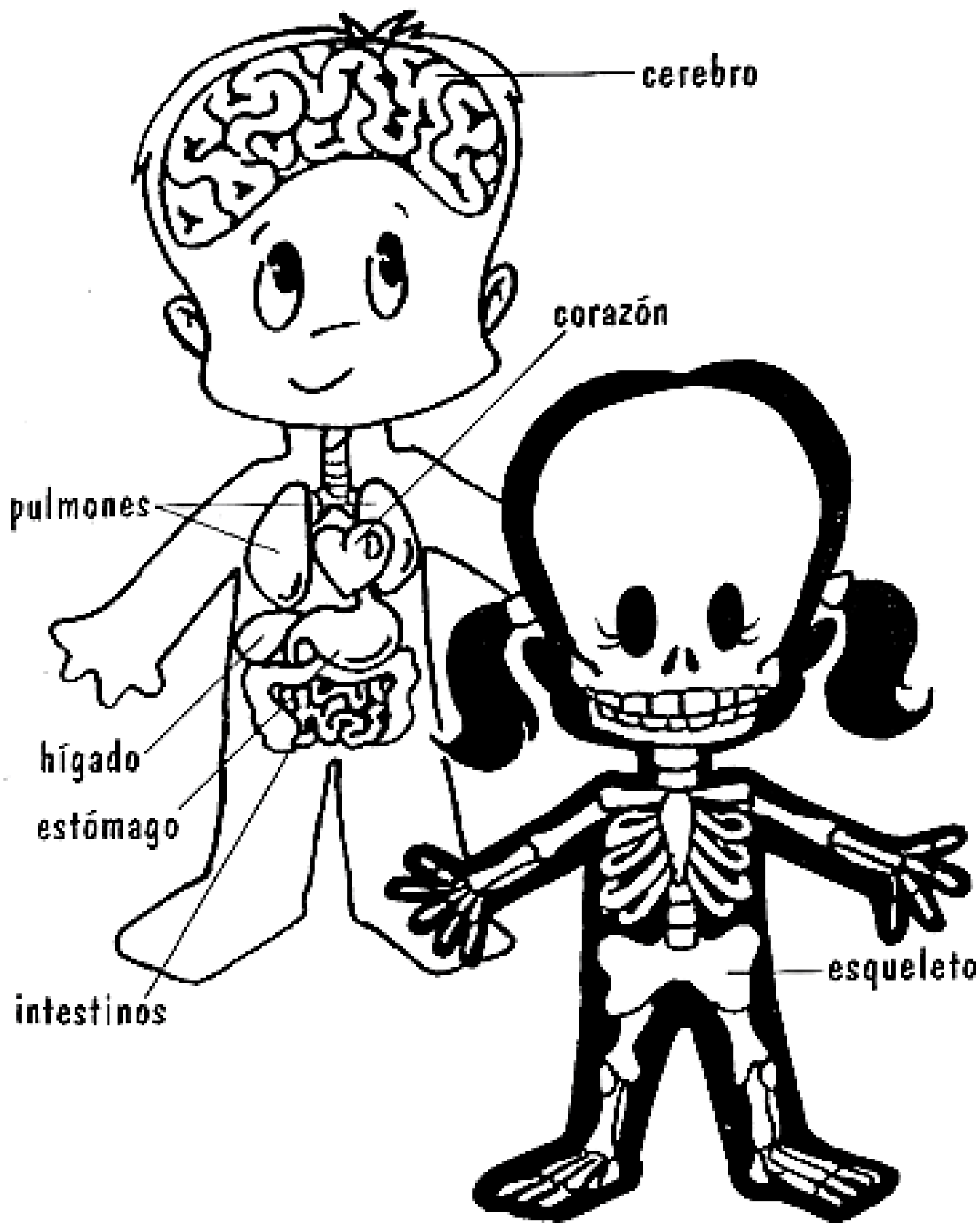

Cómo funciona mi cuerpo

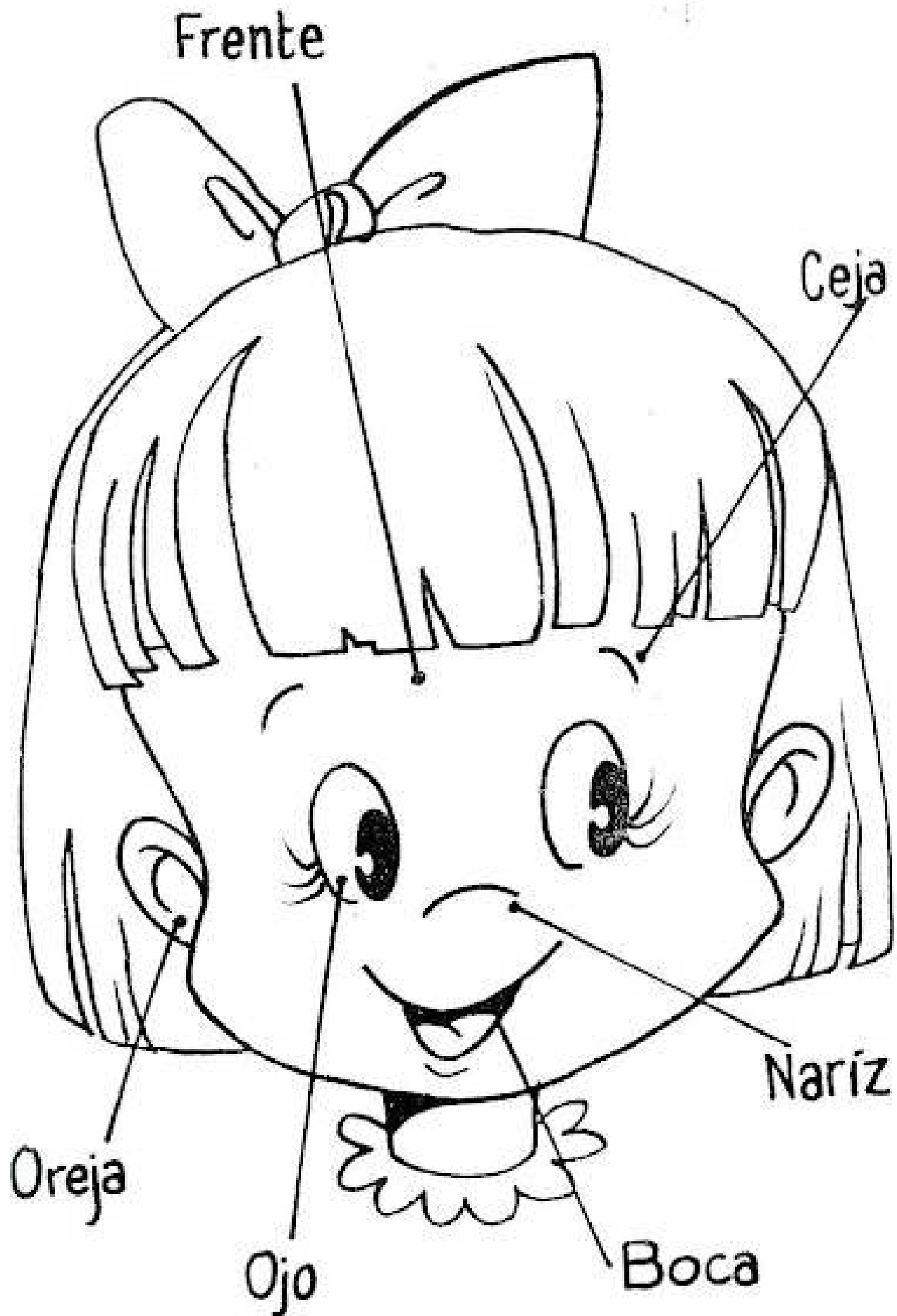

Partes de la cabeza

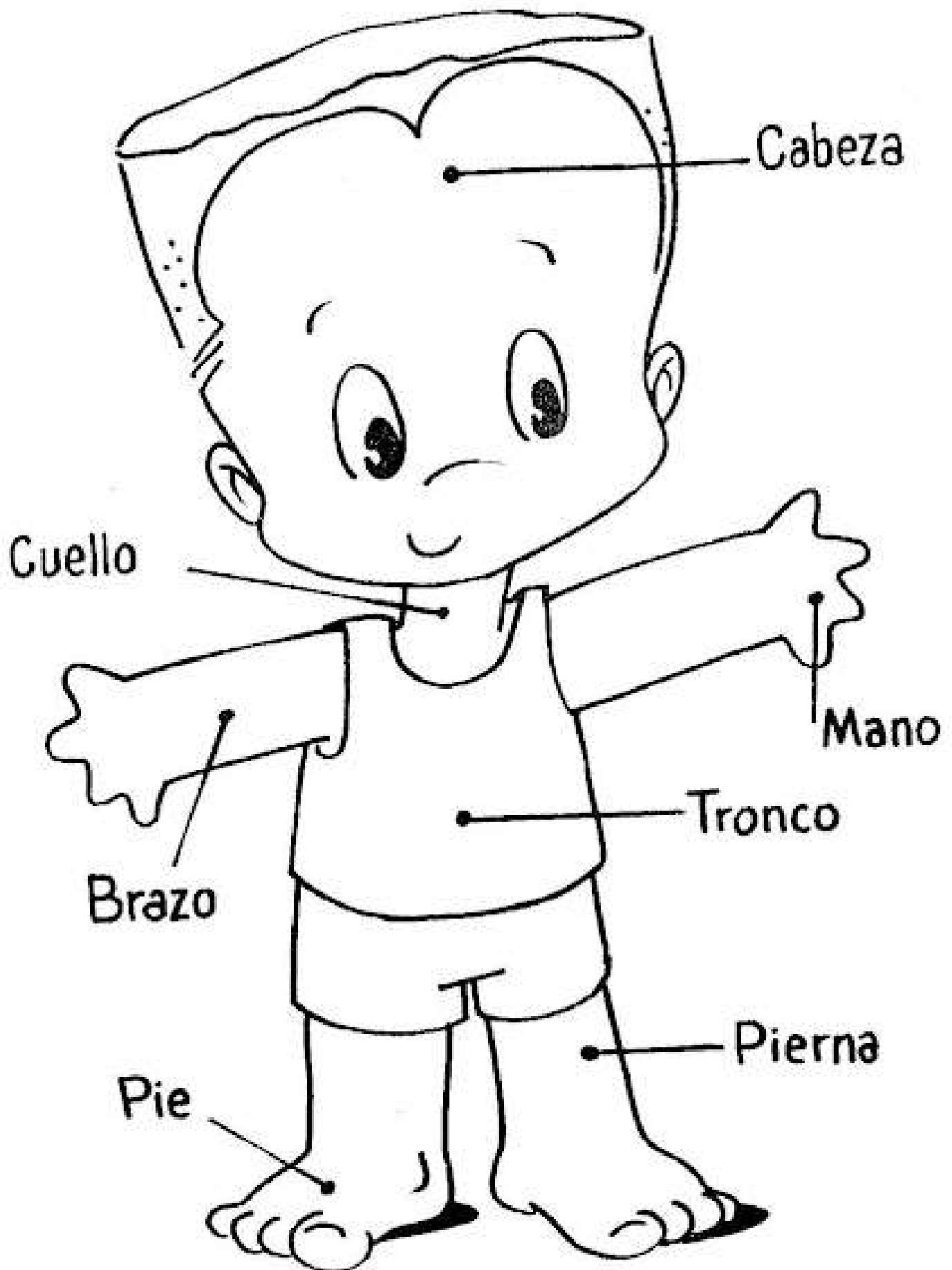

Partes del cuerpo

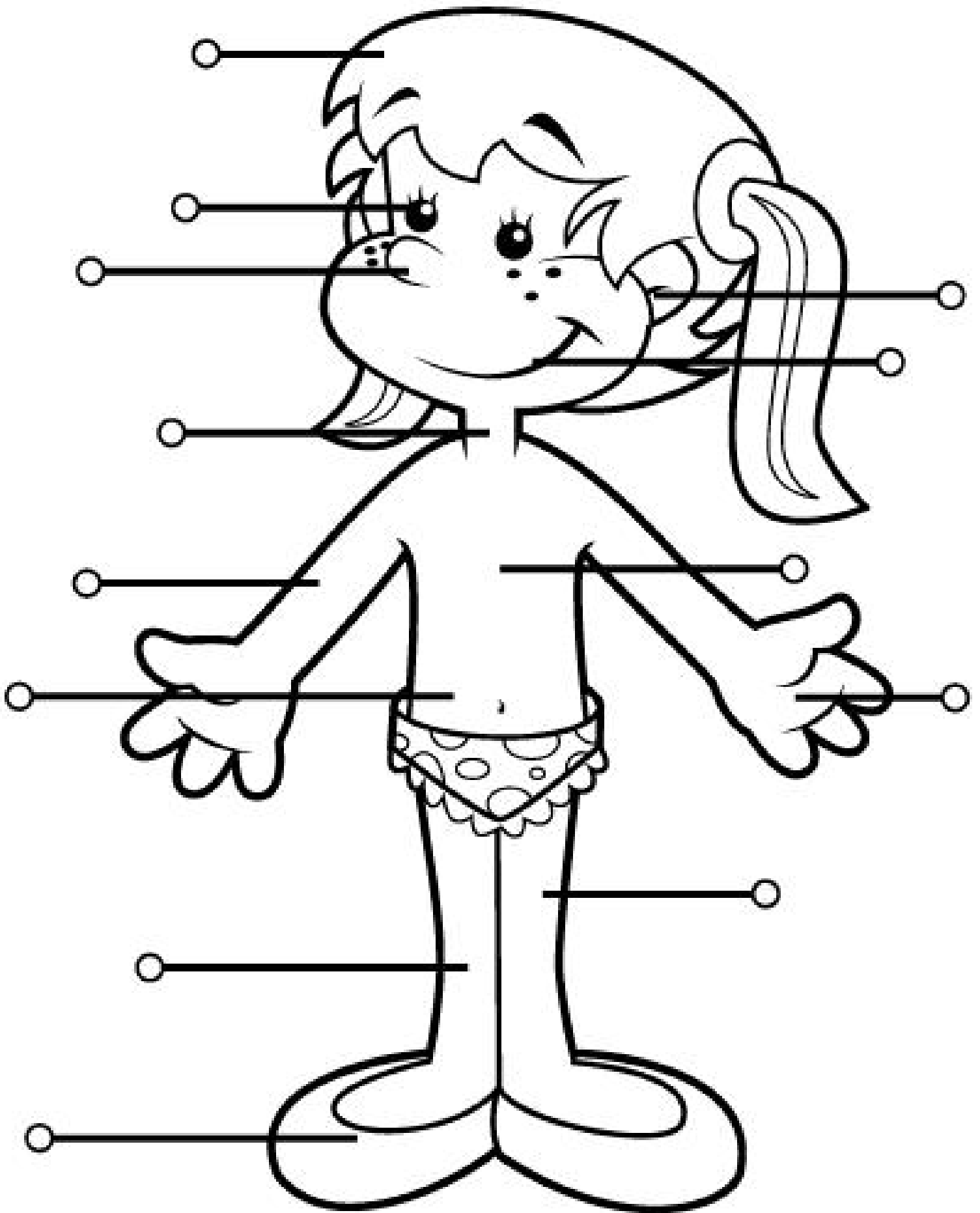



labio superior

encías

dientes

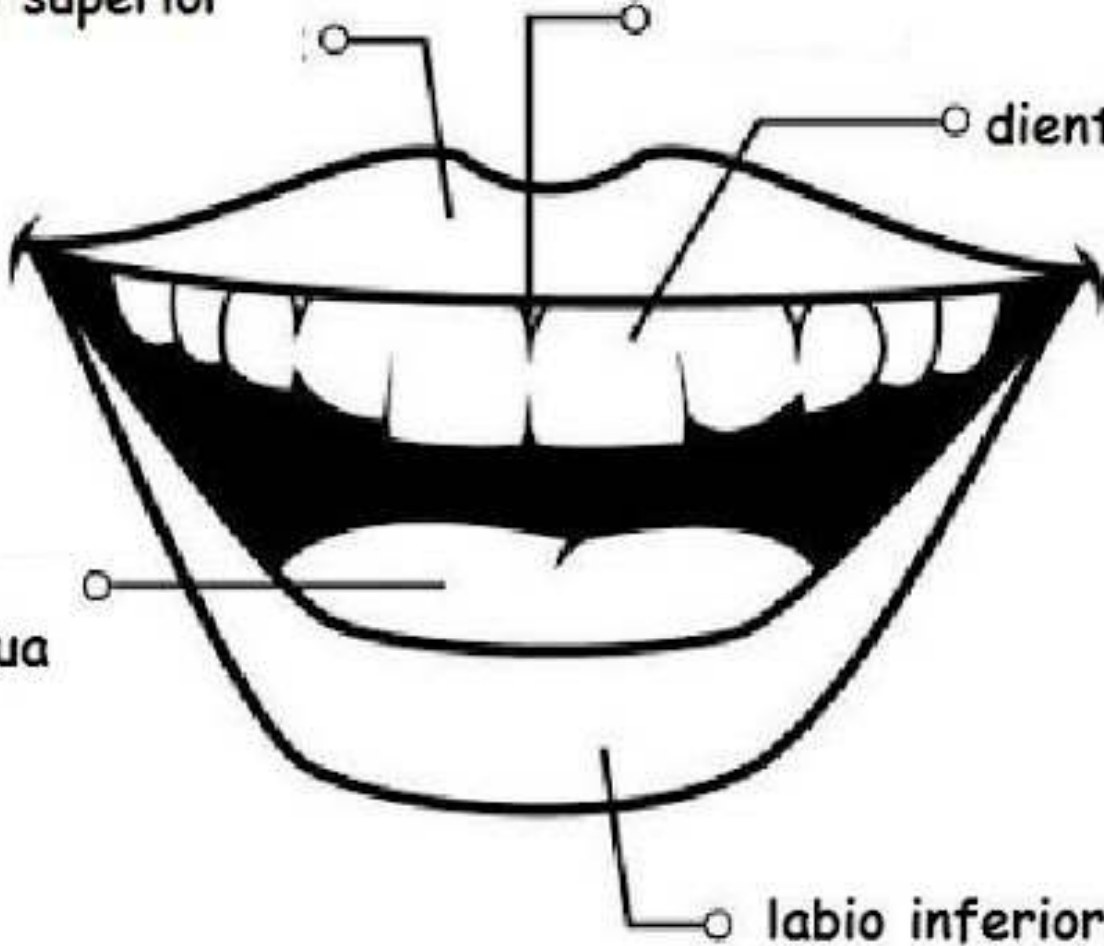

Lengua

labio inferior

BOCA

APRENDAMOS LOS NOMBRES DE NUESTROS DEDOS

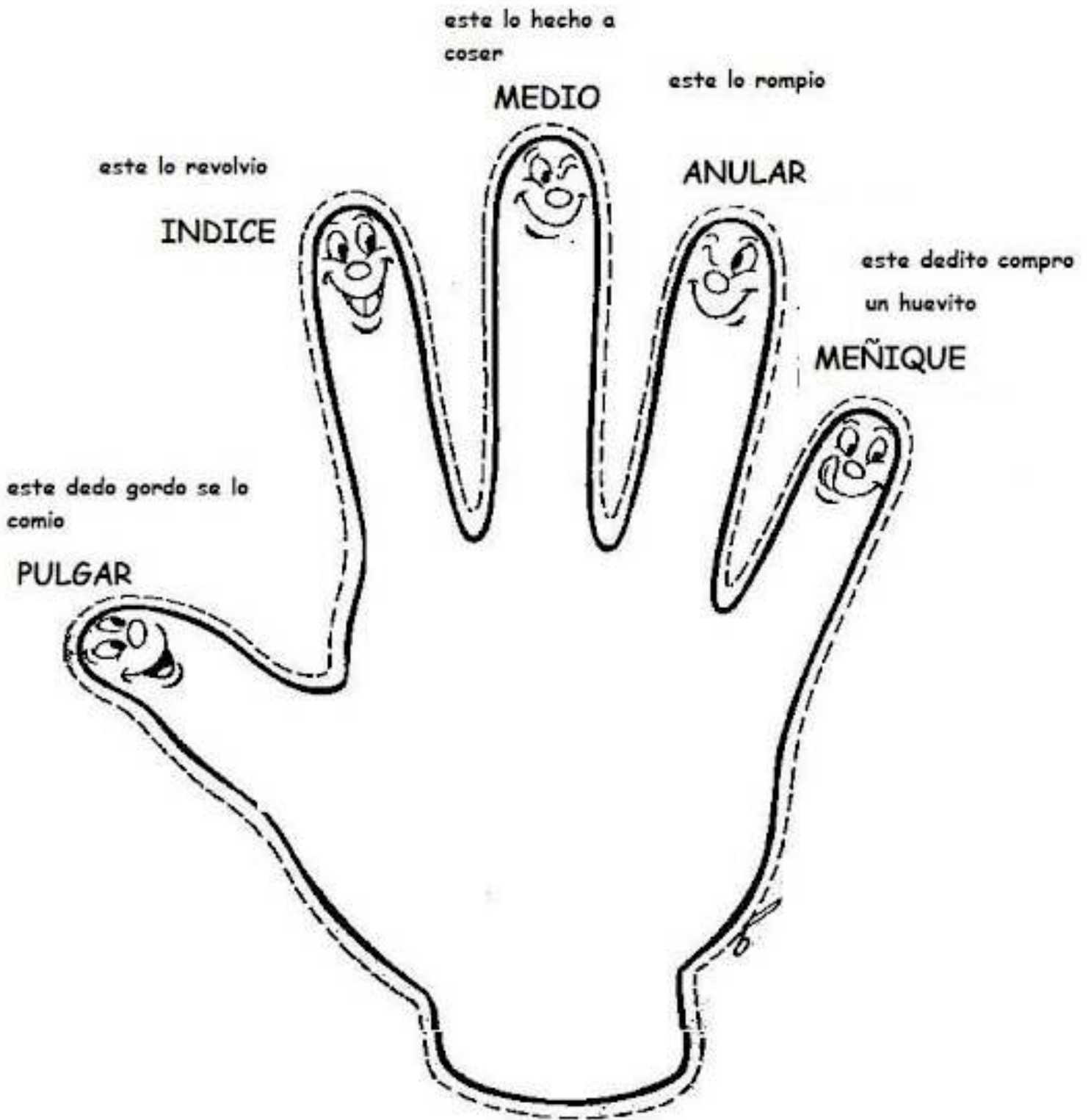

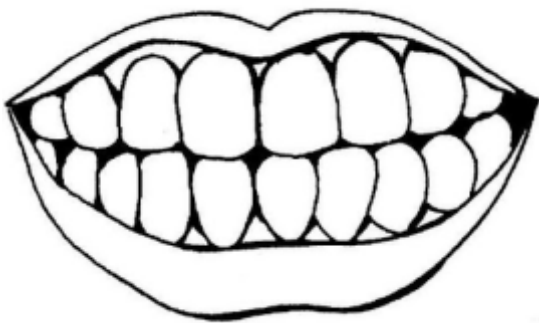
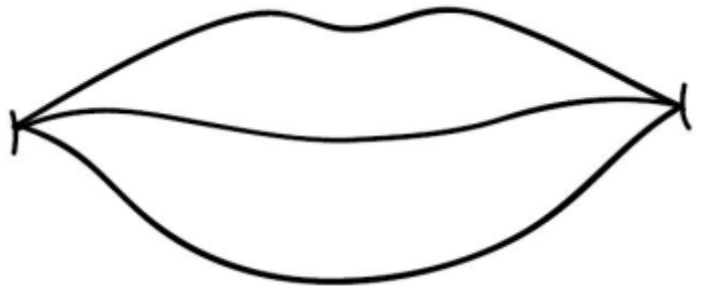

Completa las extremidades que falta

PARTES DEL CUERPO

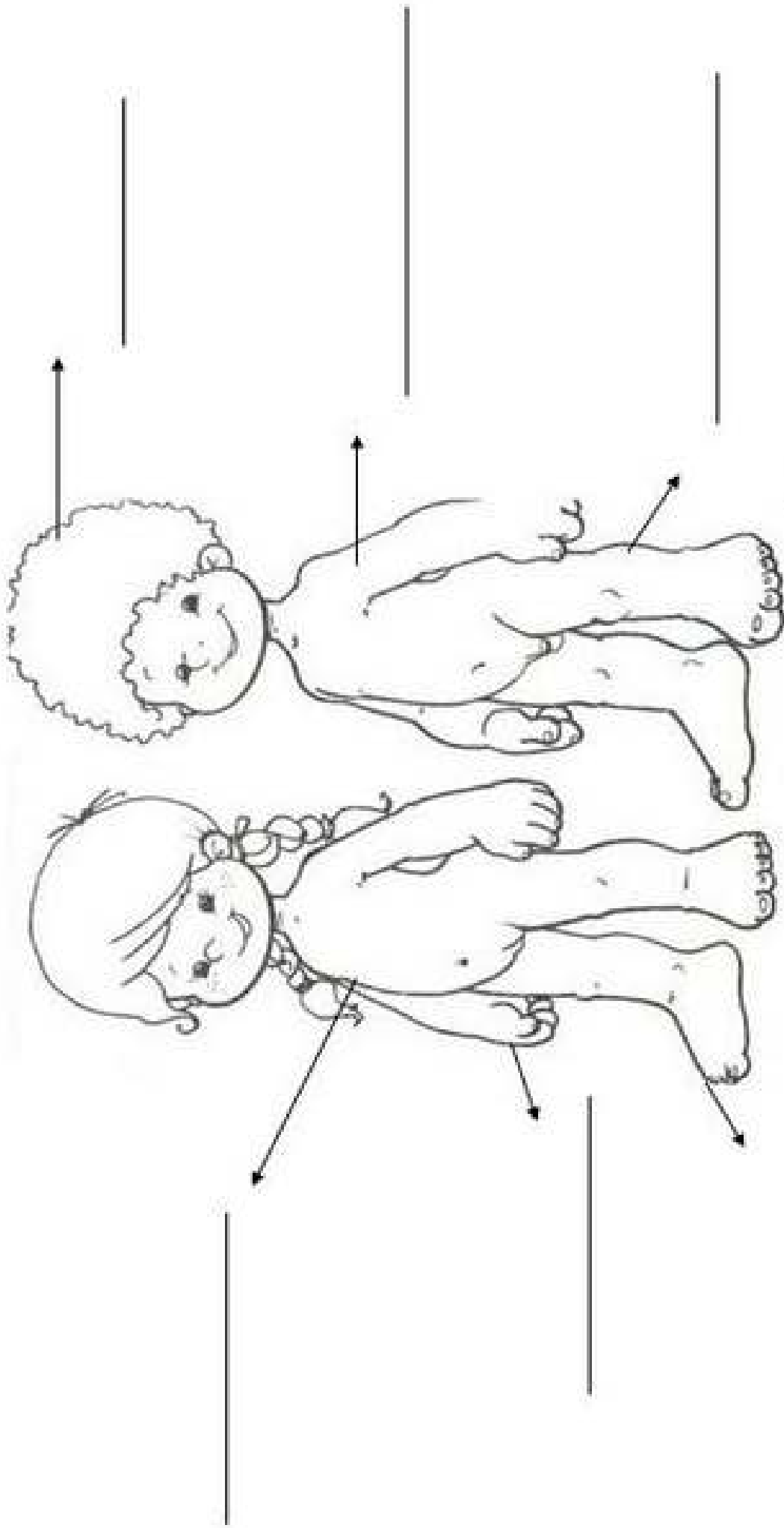

NOMBRE: _____

Colorear cuerpo humano y los cinco

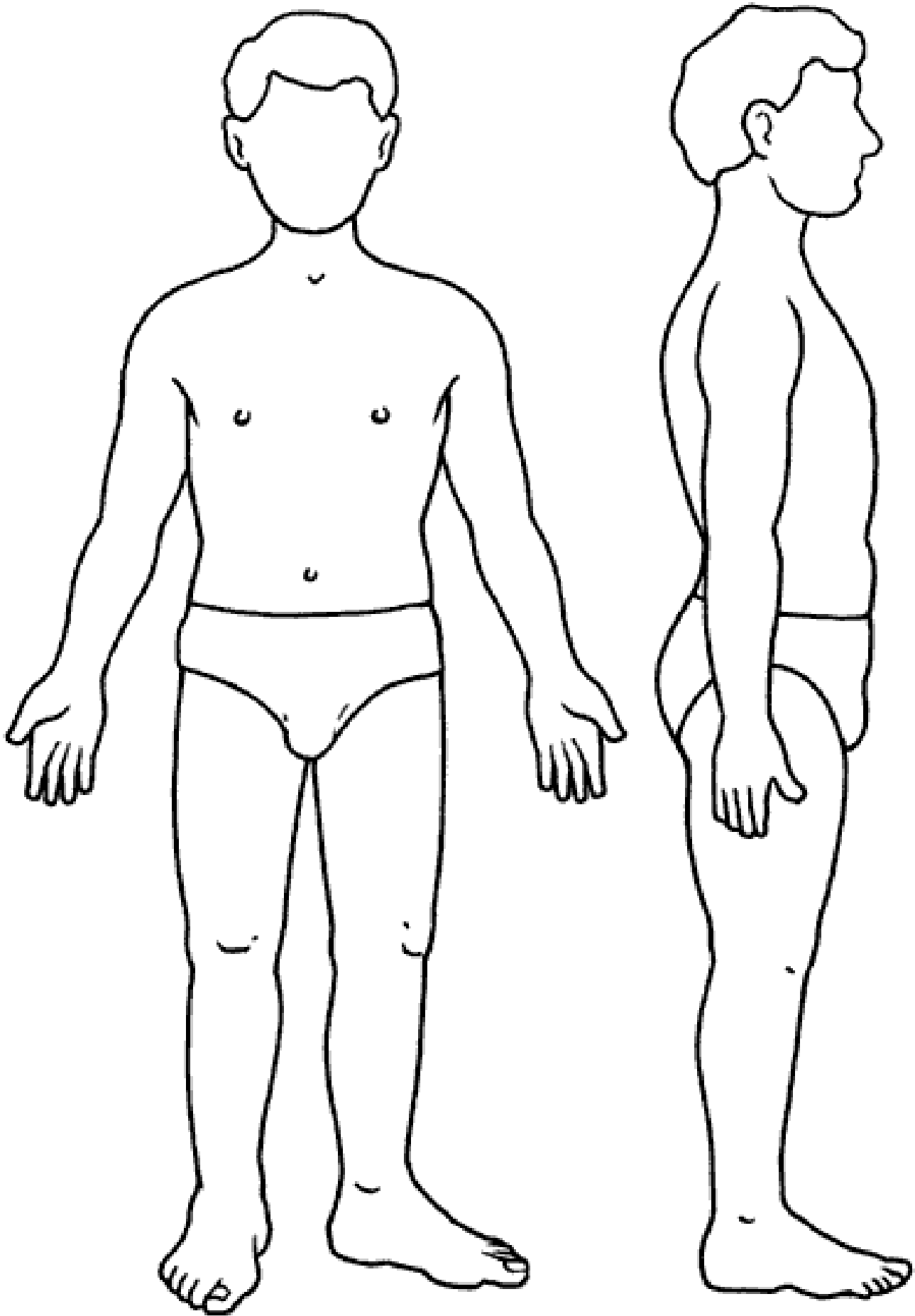



 www.manualidadeseducativas.com 

Está diseñado de acuerdo a la licencia Creative Commons del tipo Reconocimiento - No Comercial - Compartir Igual. Eso significa que siempre deberá reconocerse la autoría de las actividades, que está permitido hacer adaptaciones y traducciones de las mismas, que no se permite su comercialización. Contamos con juegos didácticos para niños, material didáctico para primaria, juegos para aprender, juegos didácticos infantiles y muchos recursos didácticos sin inscripción de Este obra está bajo una licencia de Creative Commons Reconocimiento 4.0 Internacional.

<http://creativecommons.org/licenses/by/4.0/>

